

INDIVIDUAZIONE AREA DI INTERVENTO IN STRADA CANAVERO
SU ESTRATTO CATASTALE Foglio 14

scala 1:500

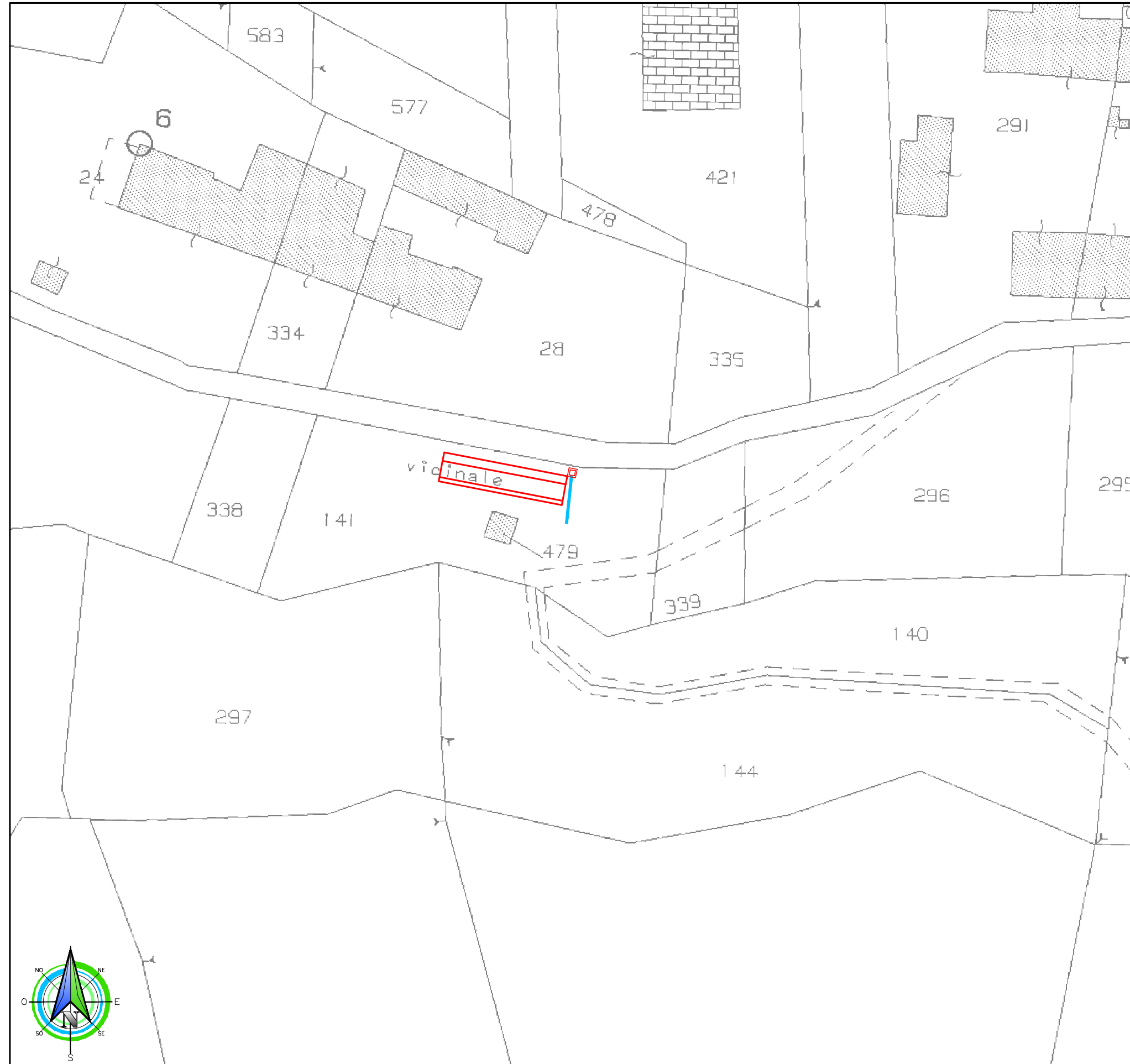

INDIVIDUAZIONE AREA DI INTERVENTO IN STRADA ALLIAUDO
SU ESTRATTO CATASTALE Foglio 13

scala 1:500

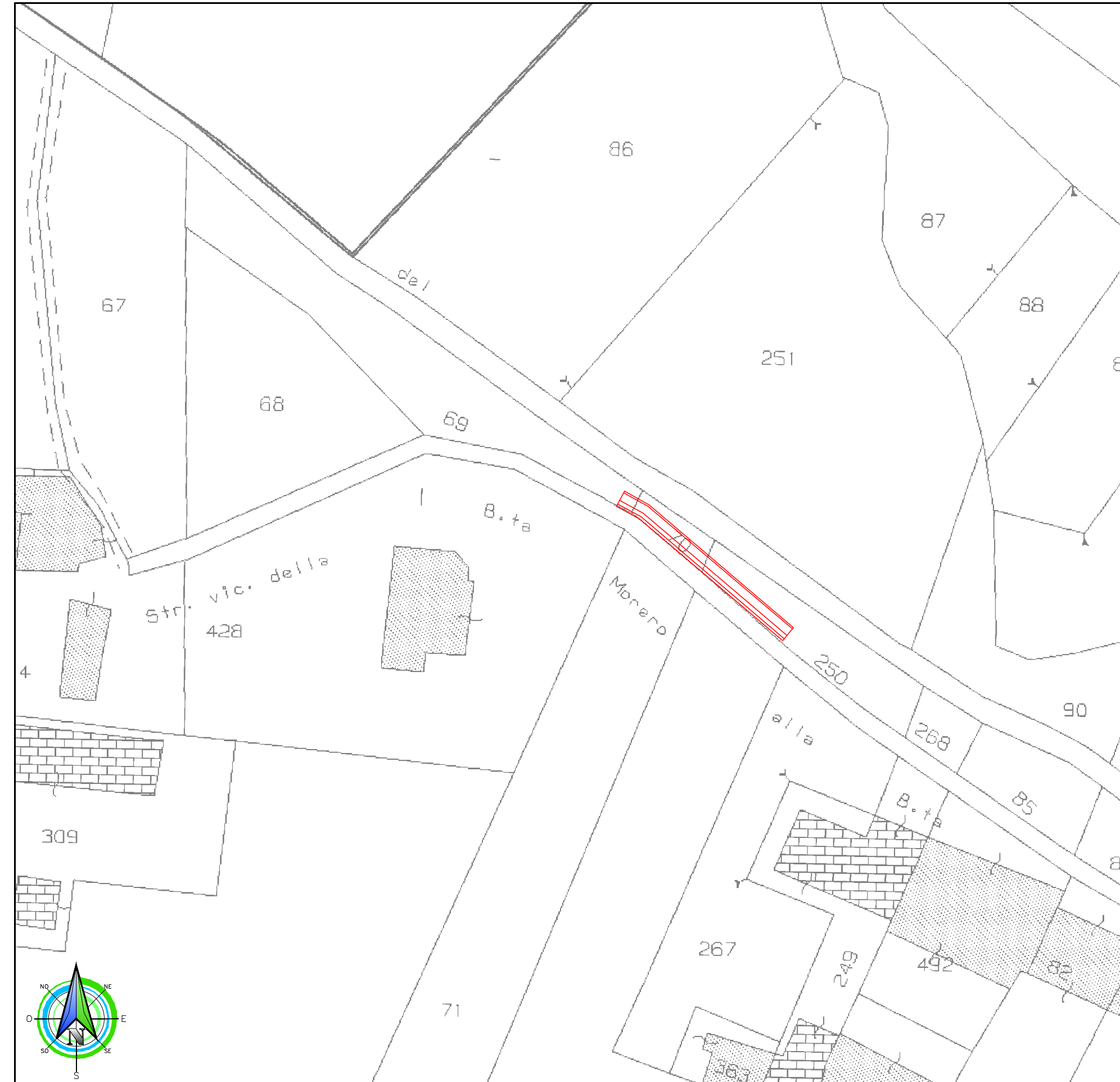

INDIVIDUAZIONE AREA DI INTERVENTO IN STRADA CESANI GRANERO
SU ESTRATTO CATASTALE Foglio 11

scala 1:500

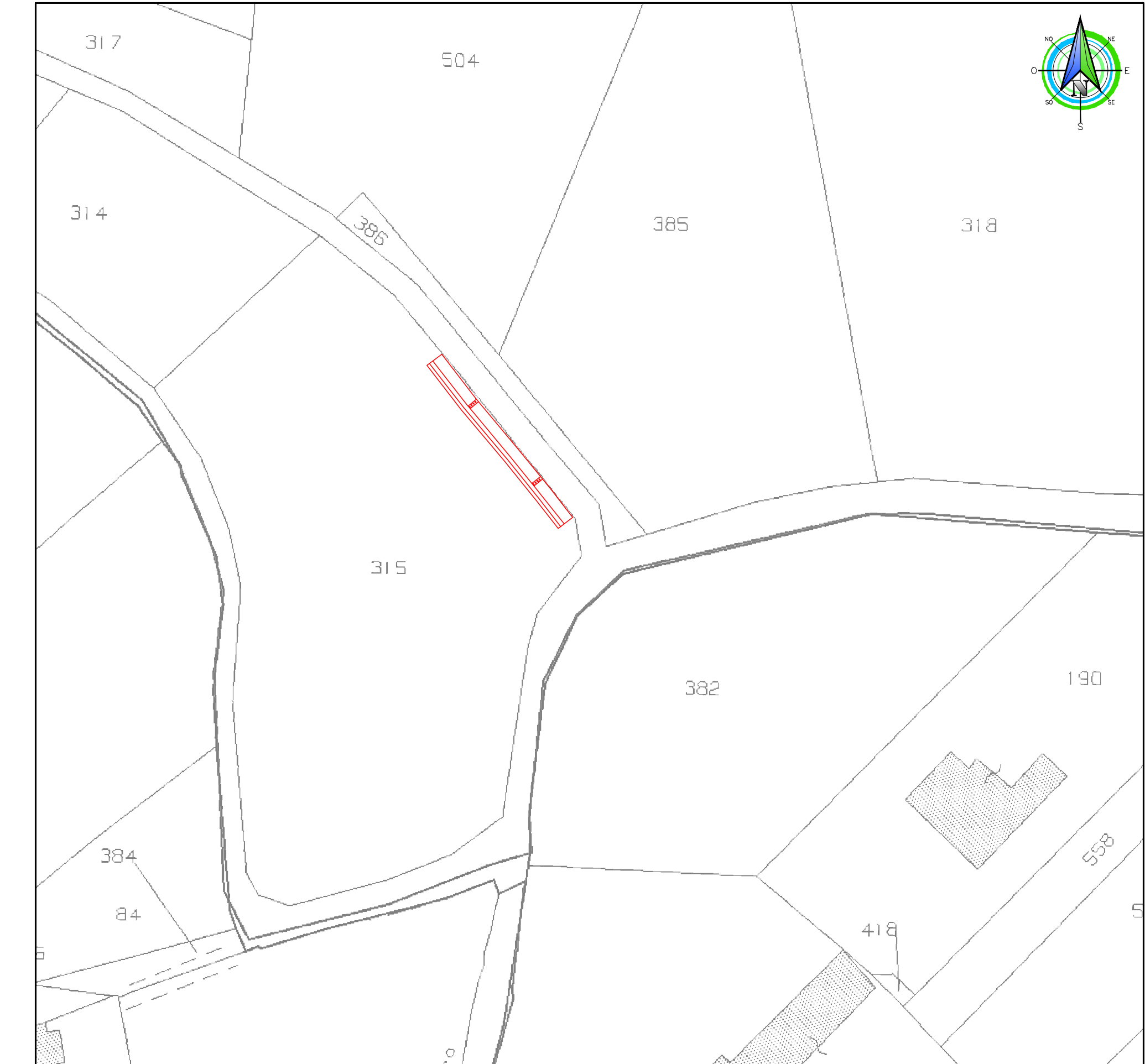

INDIVIDUAZIONE AREA DI INTERVENTO SU C.T.R.

Sezione 172160 scala 1:10.000



INDIVIDUAZIONE AREA DI INTERVENTO SU C.T.P.

Elemento 172161 scala 1:5.000

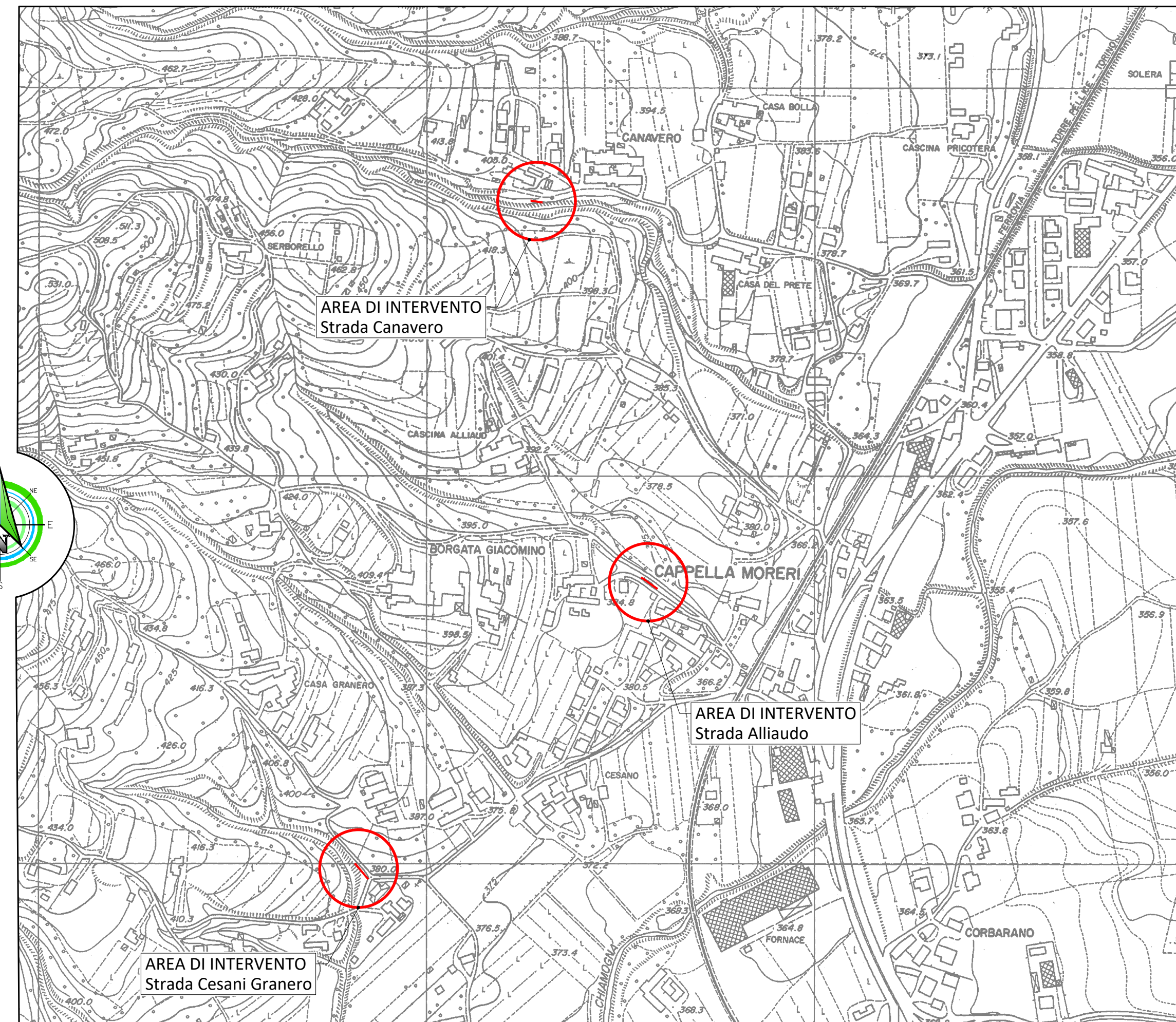

COMMITTENTE:   																			
COMUNE DI BRICHERASIO IL RESPONSABILE DEL PROCEDIMENTO: Geom. Romina BRUNO FRANCO OGGETTO: PMO SCHEDA 24.01 6.01 - MANUTENZIONE E RIPRISTINO CANALE DI SCOLO CON BRIGLIE SELETTIVE LUNGO STRADA CESANI GRANERO INCROCIO STRADA CESANI SARDEGNA PMO SCHEDA 24.01 10.06 - RIPRISTINO DELL'OPERA DI SOSTEGNO DI SOTTOSCARPA DELLA VIABILITÀ OGGETTO DI CEDIMENTI IN STRADA CANAVERO PMO SCHEDA 24.01 10.08 - RIPRISTINO DELL'OPERA DI SOSTEGNO DI SOTTOSCARPA DELLA VIABILITÀ STRADALE IN STRADA ALLIAUDO NEI PRESSI DI BORGATA CESANO																			
LOCALITÀ DELL'INTERVENTO: Strada Canavero - Strada Cesani Granero - Strada Alliaudo																			
FASE PROGETTUALE: PROGETTO ESECUTIVO																			
<table border="1"> <thead> <tr> <th>REVISIONE</th> <th>DATA</th> <th>DESCRIZIONE</th> <th>REDATTO</th> <th>VERIFICATO</th> <th>RIESAMINATO</th> </tr> </thead> <tbody> <tr> <td>1</td> <td>Novembre 2021</td> <td>PROGETTO ESECUTIVO</td> <td>M.B.</td> <td>L.B.</td> <td>G.O.</td> </tr> <tr> <td>2</td> <td>Luglio 2021</td> <td>STUDIO DI FATTIBILITÀ/PROGETTO DEFINITIVO</td> <td>M.B.</td> <td>L.B.</td> <td>G.O.</td> </tr> </tbody> </table>		REVISIONE	DATA	DESCRIZIONE	REDATTO	VERIFICATO	RIESAMINATO	1	Novembre 2021	PROGETTO ESECUTIVO	M.B.	L.B.	G.O.	2	Luglio 2021	STUDIO DI FATTIBILITÀ/PROGETTO DEFINITIVO	M.B.	L.B.	G.O.
REVISIONE	DATA	DESCRIZIONE	REDATTO	VERIFICATO	RIESAMINATO														
1	Novembre 2021	PROGETTO ESECUTIVO	M.B.	L.B.	G.O.														
2	Luglio 2021	STUDIO DI FATTIBILITÀ/PROGETTO DEFINITIVO	M.B.	L.B.	G.O.														
TITOLO: COROGRAFIA E CATASTALE	ARCHIVO: 5306 DATA: Loranze, Novembre 2021																		
	TAVOLA N° 01 SCALA: 1:10.000 - 1:5.000 1:500																		
Studio Tecnico Associato Ing. GABRIELE ING. NOASCOSCO Ing. ODETTO P.IVA 08462870018 Sede legale Via Giosuè Gianavello, n. 2 10060 Loranze (TO) TEL. 0125/56.10.01 - 0125/56.48.07 FAX 0125/56.40.14 e-mail: info.hydrogeos@liquadrifoglio.it	PROGETTISTA: Dott. Ing. Gianluca ODETTO N° 7269 J ALBO INGEGNERI PROVINCIA DI TORINO TIMBRIO:																		
ALTRA FIGURA: TIMBRIO:	ALTRA FIGURA: TIMBRIO:																		