

Agenzia del Territorio  
**CATASTO FABBRICATI**  
 Ufficio Provinciale di  
 Torino

Dichiarazione protocollo n. _____ del _____	
Planimetria di u.i.u. in Comune di Bricherasio	
Piazza Santa Maria	civ. 11
Identificativi Catastali:	Compilata da: Battisti Domenico
Sezione: Foglio: 33	Isoritto all'albo: Geometri
Particella: 77	Prov. Torino
Subalterno: 12	N. 4918

Scheda n. 1      Scala 1:200

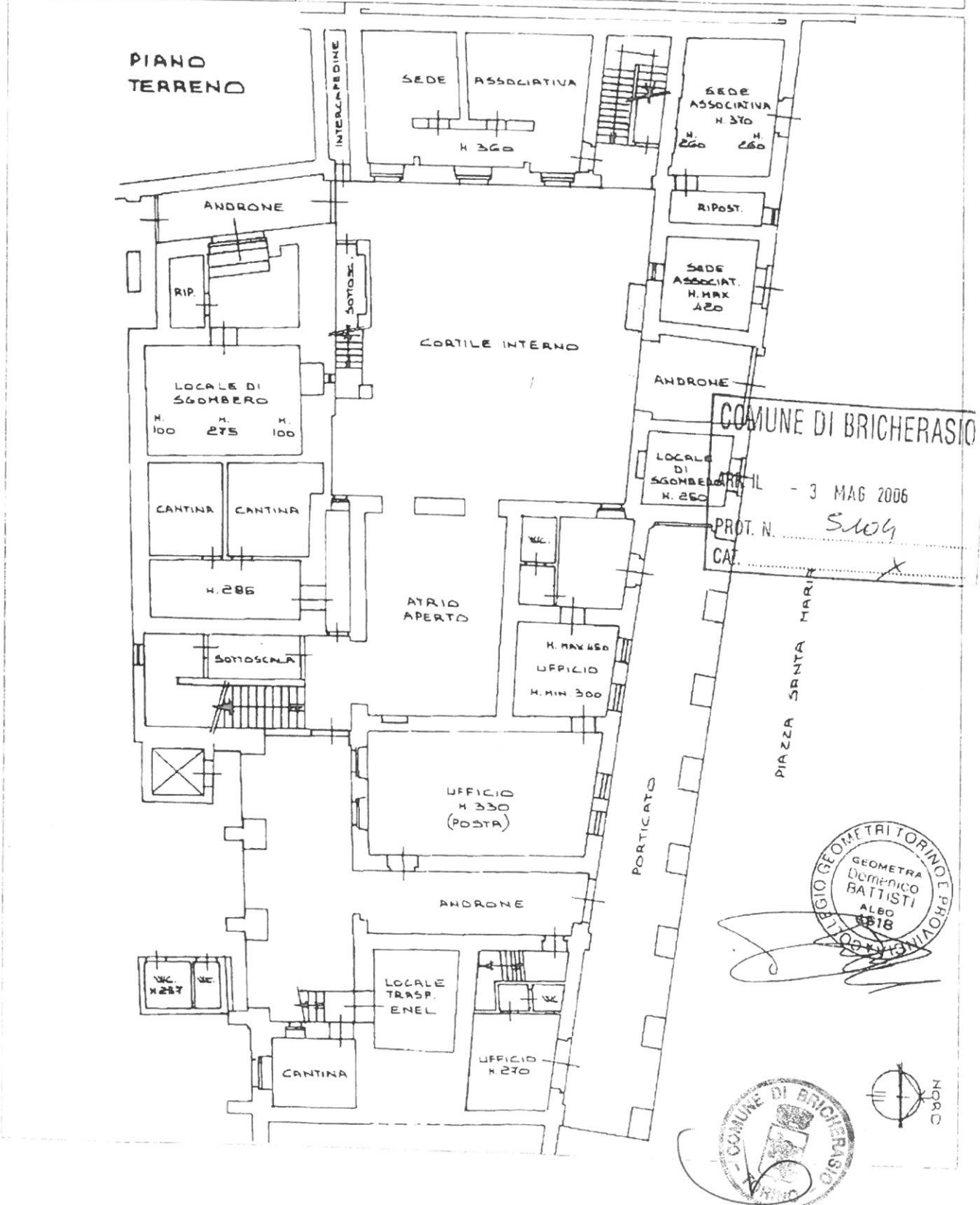



LIRE  
250

animitria di u.u. in Comune di Bricherasio via Umberto I civ. 10

Estratto di mappa 1/750 C.Terreni  
Comune di Bricherasio fg. 33 n. 415  
Tipo mappale n. del

Estratto di mappa 1/750 H.C.E.U.  
Comune di Bricherasio fg. 33 n. 344

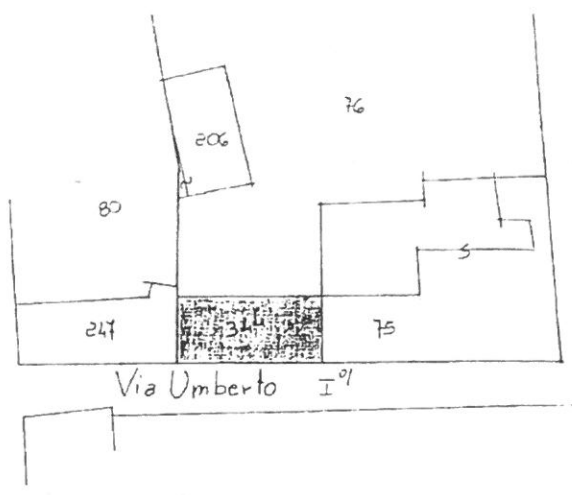
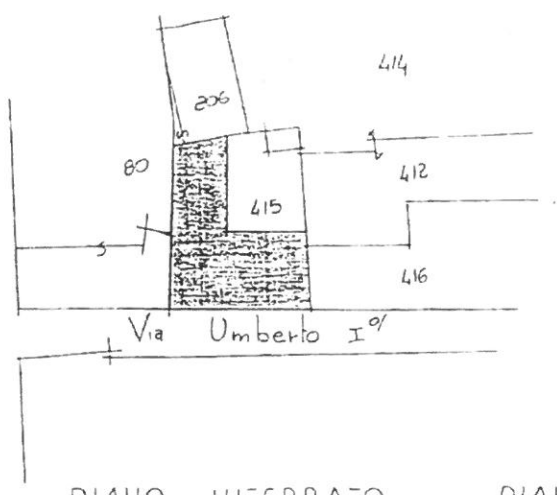

PIAHO INTERRATO

PIAHO TERRA

PIAHO PRIMO

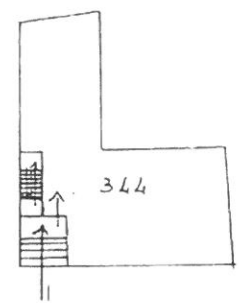
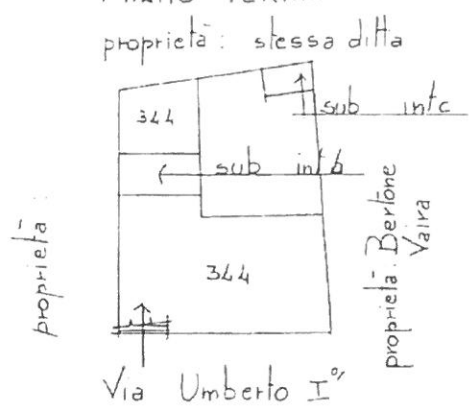
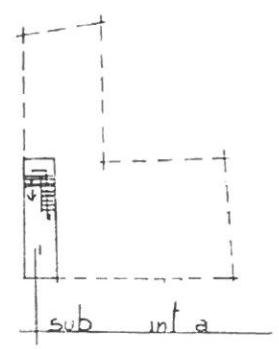

PIAHO SECONDO

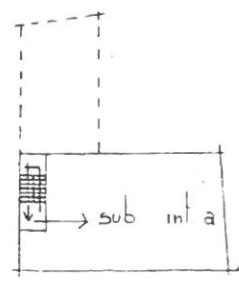

Legenda

- sub int. a : abitazione : p.interrato
- sub int. b : box : p.terra
- sub int. c : magazzino : p.terra
- 344 : Caserma dei Carabinieri

ORIENTAMENTO

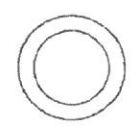

SCALA DI 1: 500

Dichiarazione di N.C.   
 Denuncia di variazione   
 Identificativi catastali  
 F. 33  
 n. 344 sub int. a, b, c

Compilata dal Geometra SANTILIAHO Franco  
(titolo, cognome e nome)  
 Iscritto all'albo dei Geometri 5014  
 della provincia di TORINO  
 data 1984 Firma [Signature]

RISERVATO ALL'UFFICIO





Via di U.I. in Comune di BRICHERASIO via Umberto I<sup>o</sup> CIV. 10

Sostituzione della planimetria  
per ampliamento Fig. 33 m.344

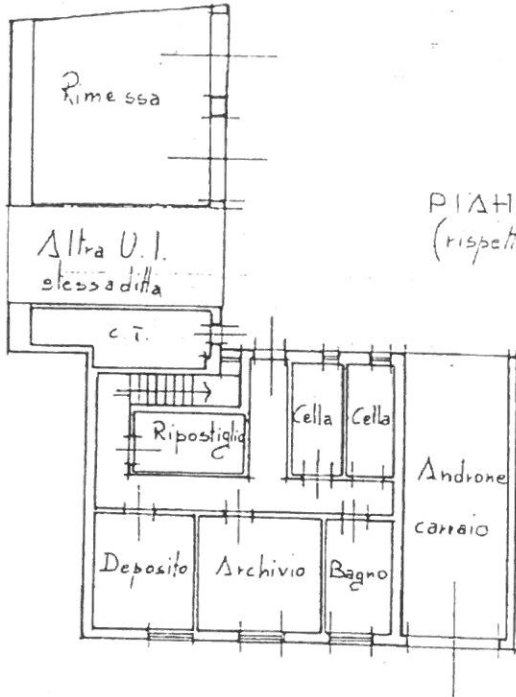

PIANO TERRA H. 2.50 ~  
(rispetto piano cortile)

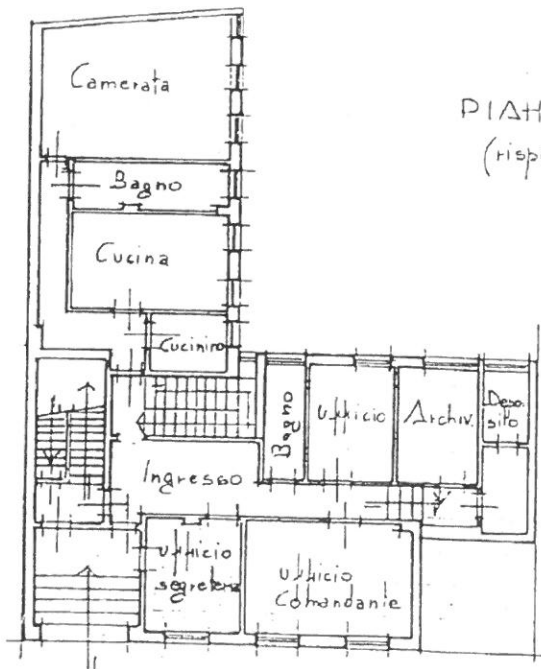

PIANO PRIMO H. 2.80 ~  
(rispetto piano cortile)

ORIENTAMENTO

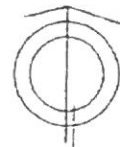

SCALA DI 1: 200

Chiarazione di N.C.   
denuncia di variazione

Compilata dal Geometra  
(Titolo, cognome e nome)

SANTILIANO Franco

Iscritto all'albo dei Geometri

della provincia di Torino

data 15/01/14 Firma [Signature]

RISERVATO ALL'UFFICIO



Identificativi catastali  
33  
344 sub



MINISTERO DELLE FINANZE  
DIREZIONE GENERALE DEL CATASTO E DEI SS.TTEE.

MOD. BN (CEU)

CATASTO EDILIZIO URBANO (RDL 13-4-1939, n. 652)

MOD. BN (CEU)

di u.i.u. in Comune di BRICHERASIO via Umberto I°

LIRE  
250

civ. 10

Fg 33 m 344 Sub  
int. a

PIANTO SECONDO H. 2.80

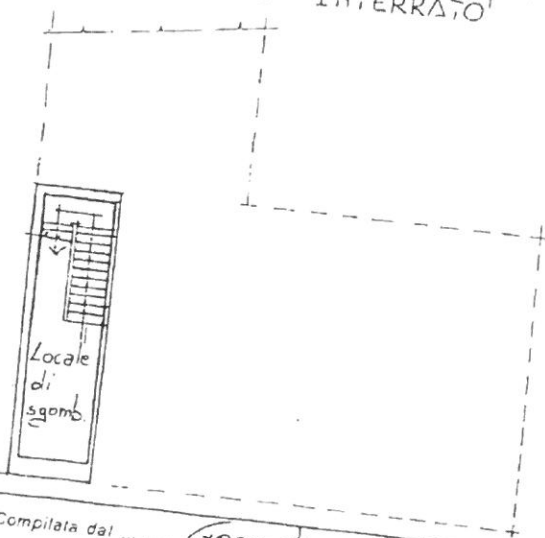
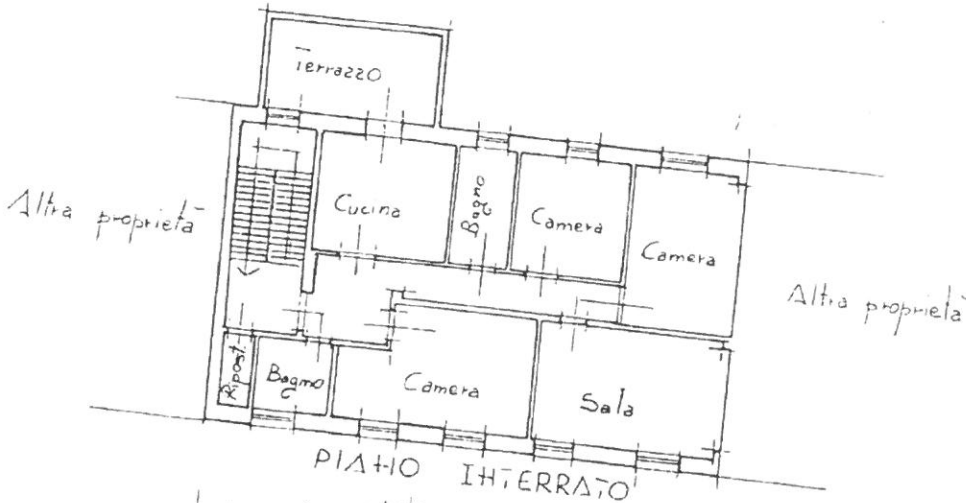

ORIENTAMENTO

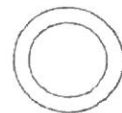

SCALA DI 1:200

10

200

C.   
zione

Compilata dal Geometra  
SAHIAHO (titolo cognome e nome)  
Franco

atatali  
int. a

Iscritto all'albo del Geometra  
della provincia di Torino  
data 15.10.14  
Firma [Signature]

RISERVATO ALL'UFFICIO



Agenzia del Territorio  
**CATASTO FABBRICATI**  
Ufficio Provinciale di  
Torino

Dichiarazione protocollo n. \_\_\_\_\_ del \_\_\_\_\_  
Planimetria di u.i.u. in Comune di Bricherasio  
Strada San Michele

civ. 22

Identificativi Catastali:

Sezione:  
Foglio: 12  
Particella: 190  
Subalterno: 105

Compilata da:  
Battisti Domenico

Iscritto all'albo:  
Geometri

Prov. Torino

N. 4918

Scheda n. 1

Scala 1:200

PIANO SEMINTERRATO  
H. 215

COMUNE DI BRICHERASIO

ARD. N. - G SET 2006

PROT. N. 10501

CAT. \_\_\_\_\_



PIANO PRIMO

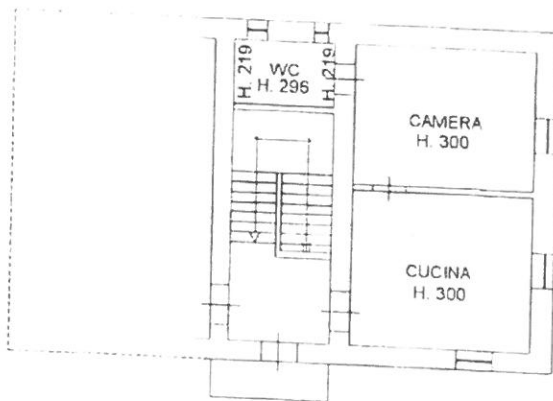

Agenzia del Territorio  
**CATASTO FABBRICATI**  
Ufficio Provinciale di  
Torino

Dichiarazione protocollo n. \_\_\_\_\_ del \_\_\_\_\_  
Planimetria di u.i.u. in Comune di Bricherasio  
Strada Cappella Merli

civ. \_\_\_\_\_

Identificativi Catastali:

Sezione:  
Foglio: 37  
Particella: 435  
Subalterno: 101

Compilata da:  
Battisti Domenico  
Iscritto all'albo:  
Geometri

Prov. Torino

N. 4918

Scheda n. 1

Scala 1:200

PIANO SEMINTERRATO  
H. 245

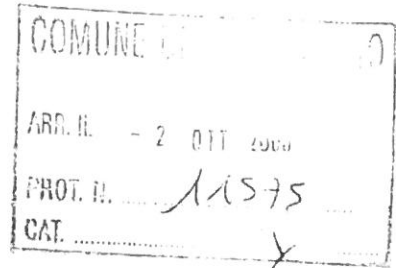
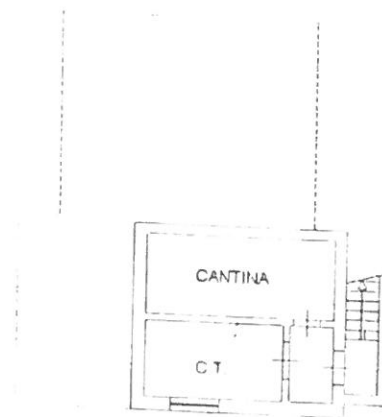

PIANO TERRENO  
H. 300

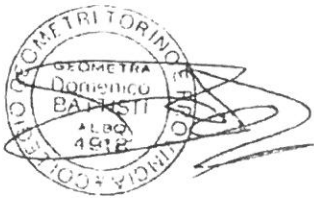
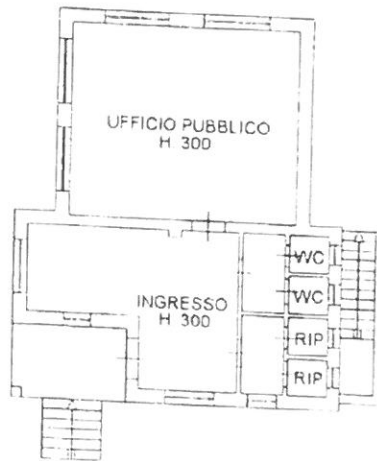

Agenzia del Territorio  
CATASTO FABBRICATI  
Ufficio Provinciale di  
Torino

Dichiarazione protocollo n. \_\_\_\_\_ del \_\_\_\_\_  
Planimetria di u.i.u. in Comune di Bricherasio  
Strada Alliaudo

cat. 1

Identificativi Catastali:  
Sezione:  
Foglio: 13  
Particella: 77  
Subalterno: 101

Compilata da:  
Battisti Domenico

Iscritto all'albo:  
Geometri

Prov. Torino

N. 4918

Scheda n. 1

Scala 1:200

### PIANO SEMINTERRATO

COMUNE DI BRICHERASIO

ARR. II - 6 SET 2006

PROT. N. 10500

CAT. \_\_\_\_\_

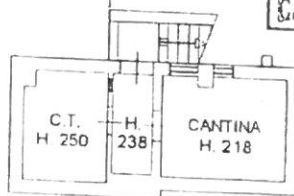

### PIANO RIALZATO H. 300

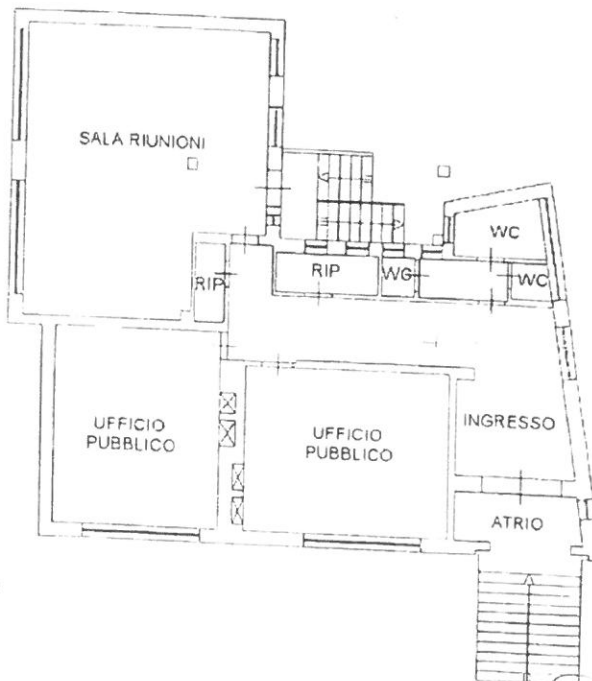

Agenzia del Territorio  
**CATASTO FABBRICATI**  
 Ufficio Provinciale di  
 Torino

Dichiarazione protocollo n. \_\_\_\_\_ del \_\_\_\_\_  
 Planimetria di u.i.u. in Comune di Bricherasio  
 Strada Santa Caterina

civ. \_\_\_\_\_

Identificativi Catastali:  
 Sezione: \_\_\_\_\_  
 Foglio: 8  
 Particella: 23  
 Subalterno: 1

Compilata da:  
 Battisti Domenico  
 Iscritto all'albo:  
 Geometri  
 Prov. Torino

N. 4918

Scheda n. 1      Scala 1:200

**PIANO TERRENO**

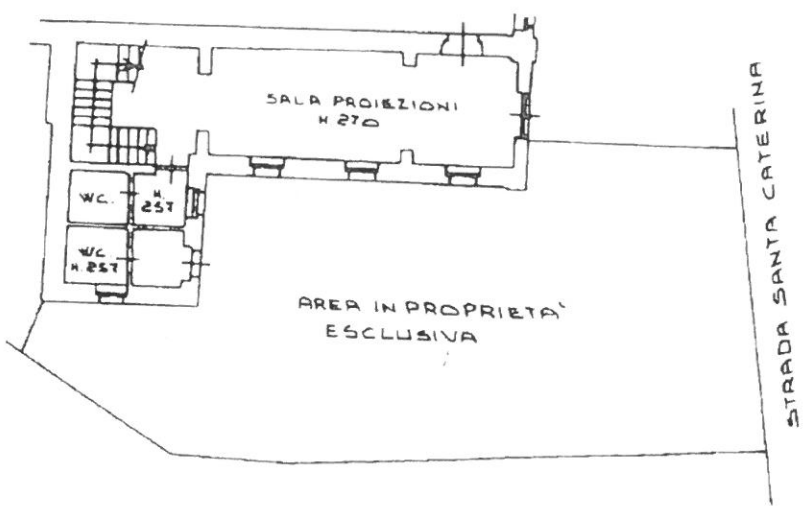

**PIANO PRIMO**

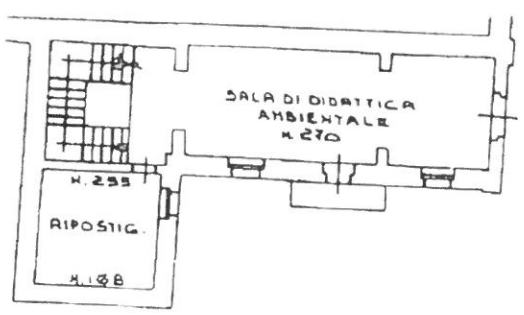

**COMUNE DI BRICHERASIO**  
 ARR. IL - 3 MAG 2006  
 PROT. N. 5104  
 CAT. \_\_\_\_\_

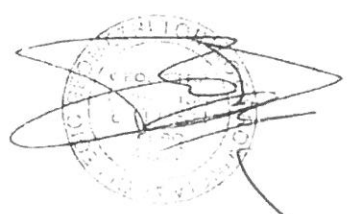





Planimetria di u.i.u. in Comune di Bricherasio via Brignone

CIV. 3

PIAÙO TERRA

Sostituzione della planimetria  
per ampliamento - fig. 35 n. 79

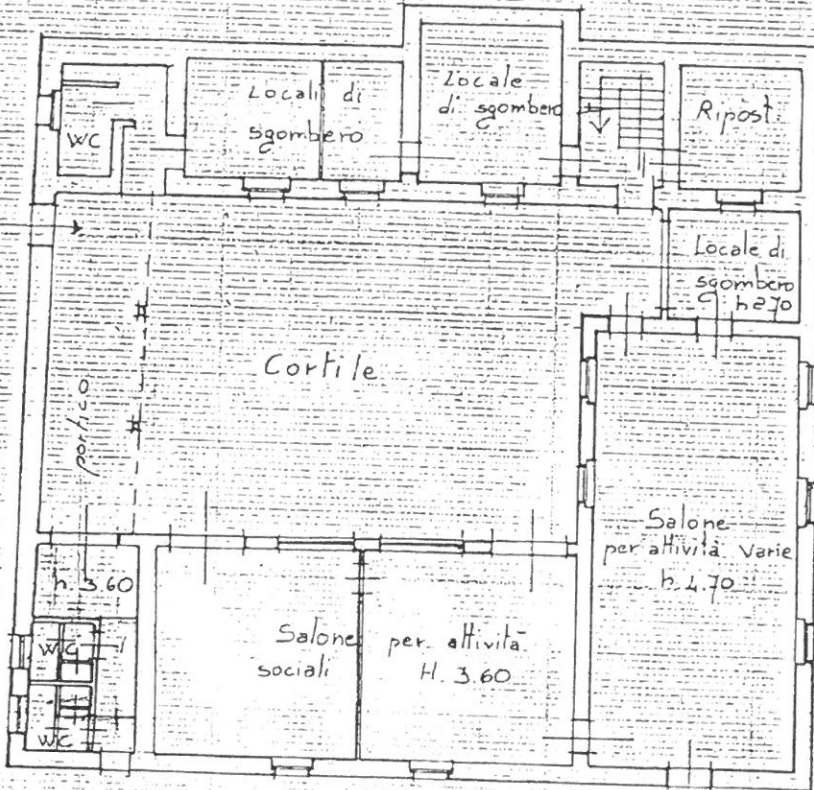

PIAÙO PRIMO

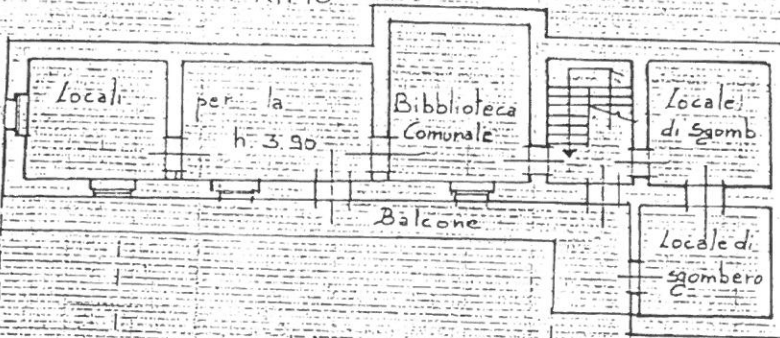

ORIENTAMENTO



SCALA DI 1:200

Dichiarazione di N.C.   
Denuncia di variazione

Compilata dal Geometra  
SATTIATTO Franco  
(Titolo, cognome e nome)

Iscritto all'albo dei Geometri  
della provincia di Torino n. 5016  
data 27.12.1990 Firma

RISERVATO ALL'UFFICIO

Identificativi catastali  
F. 33  
n. 79 sub



**Agenzia del Territorio  
CATASTO FABBRICATI  
Ufficio Provinciale di  
Torino**

Dichiarazione protocollo n. TO0244494 del 16/05/2012  
 Planimetria di u.i.u. in Comune di Bricherasio  
 Via Belleville civ. 4

Identificativi Catastali:  
 Sezione:  
 Foglio: 23  
 Particella: 357  
 Subalterno: 101

Compilata da:  
 BOCCO FRANCO  
 Iscritto all'albo:  
 Geometri  
 Prov. Torino N. 4861

scheda n. 1      Scala 1:200



**PIANO TERRENO**

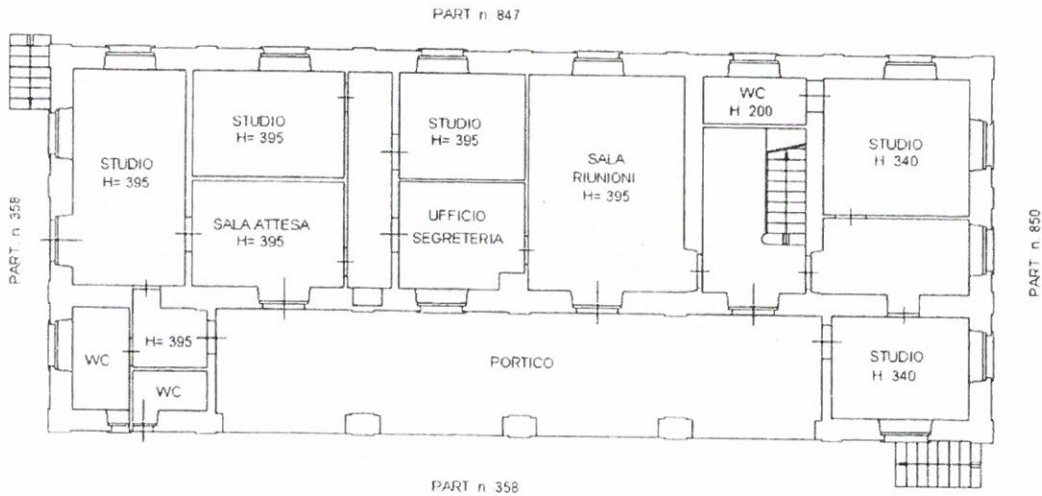

*Stefano  
Felice*

*FRANCO BOCCO - teste -  
Vilma Gallio - teste*

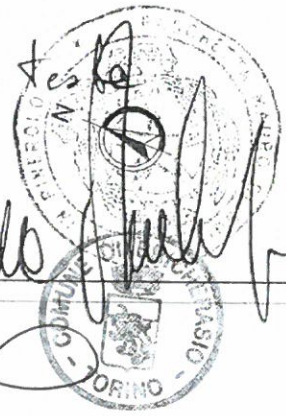

ima planimetria in atti

za: 25/10/2016 - n. T288661 - Richiedente: PSCMRA60A06C404T  
 ale schede: 1 - Formato di acquisizione: A4(210x297) - Formato stampa richiesto: A4(210x297)

Catasto dei Fabbricati - Situazione al 25/10/2016 - Comune di BRICHERASIO (B171) - < Foglio: 23 - Particella: 357 - Subalterno: 101 >  
 VIA BELL VILLE n. 4 piano: T.

**Agenzia del Territorio  
CATASTO FABBRICATI  
Ufficio Provinciale di  
Torino**

Dichiarazione protocollo n. T00244494 del 16/05/2012	
Planimetria di u.i.u. in Comune di Bricherasio	
Via Belleville <span style="float: right;">civ. 4</span>	
Identificativi Catastali:	Compilata da: Bocco Franco
Sezione:	Iscritto all'albo: Geometri
Foglio: 23	Prov. Torino
Particella: 357	N. 4861
Subalterno: 102	

bede n. 1      Scala 1:200

**PIANO INTERRATO**

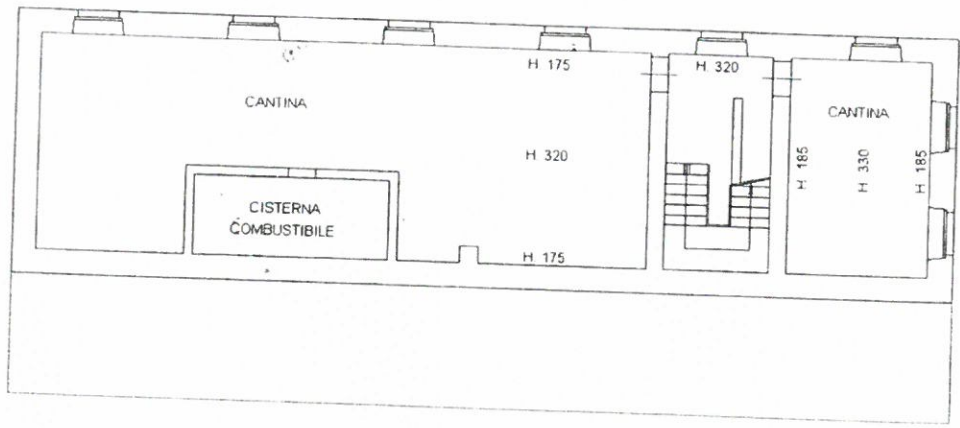

**PIANO PRIMO**

H. 395

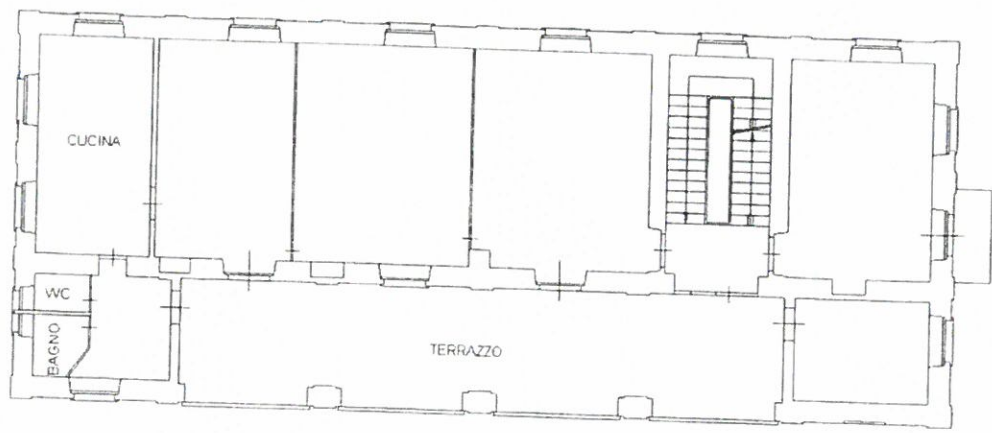

*Infanzia:  
Felco Libe*

*Bocco Franco - teste -  
po Valera Epifanio teste*

Catasto dei Fabbricati - Situazione al 25/10/2016 - Comune di BRICHERASIO (B171) - < Foglio: 23 - Particella: 357 - Subalterno: 102 >  
VIA BELL VILLE n. 4 piano: S1-1;