

Agenzia del Territorio  
**CATASTO FABBRICATI**  
 Ufficio Provinciale di  
 Torino

Dichiarazione protocollo n. \_\_\_\_\_ del \_\_\_\_\_  
 Planimetria di u.i.u. in Comune di Bricherasio  
 Piazza Santa Maria

civ. 11

Identificativi Catastali:

Sezione:  
 Foglio: 33  
 Particella: 77  
 Subalterno: 12

Compilata da:  
 Battisti Domenico  
 Iscritto all'albo:  
 Geometri

Prov. Torino

N. 4918

Scheda n. 1

Scala 1:200

**PIANO  
 TERRENO**

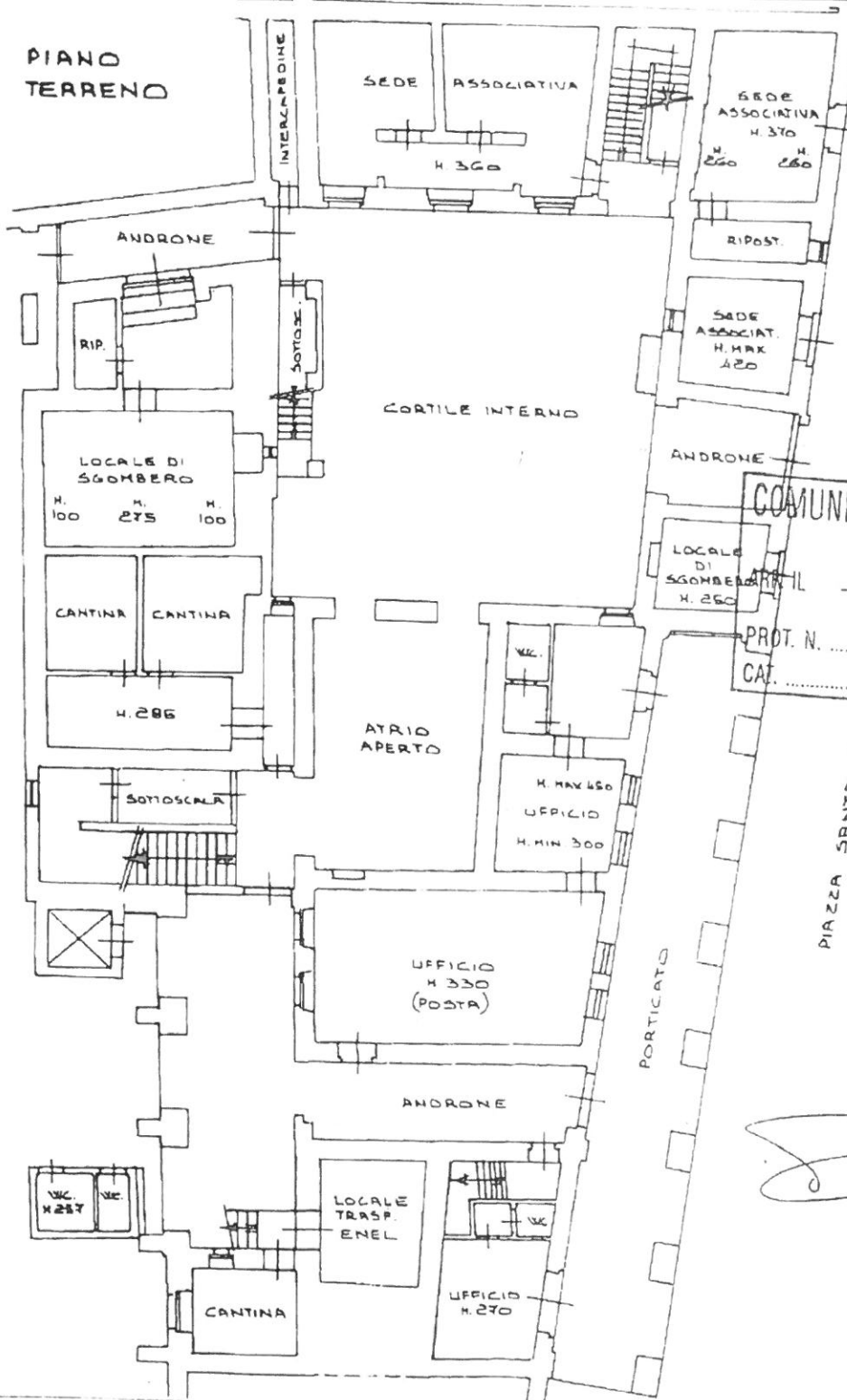

COMUNE DI BRICHERASIO  
 IL - 3 MAG 2006  
 PROT. N. *S104*  
 CAT. \_\_\_\_\_





animetria di u.i.u. in Comune di Bricherasio via Umberto I civ. 10

Estratto di mappa 1/750 C.Terreni  
Comune di Bricherasio fog. 33 n. 415  
Tip. mappale m. del

Estratto di mappa 1/750 H.C.E.U.  
Comune di Bricherasio fog. 33 n. 344

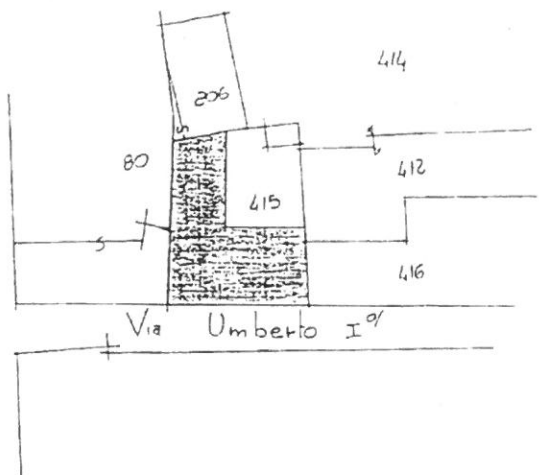

PIANO INTERRATO

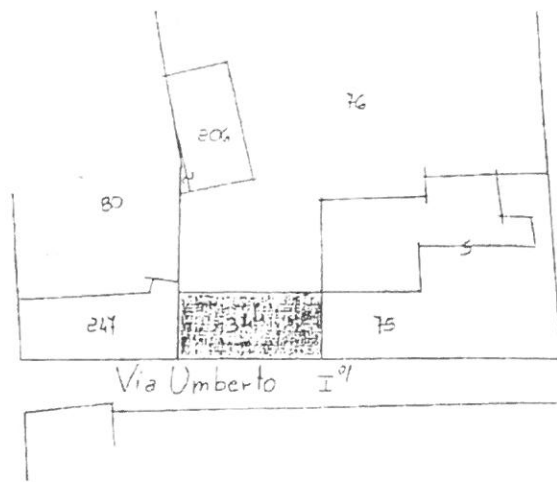

PIANO TERRA

PIANO PRIMO

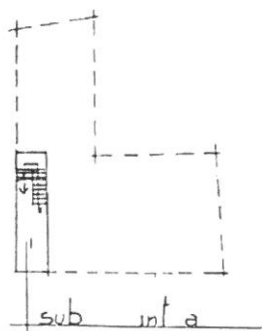

PIANO SECONDO

proprietà: stessa ditta

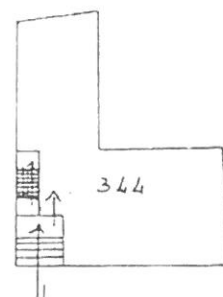
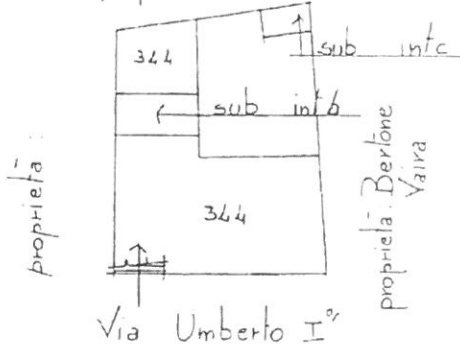

Legenda

- sub int. a : abitazione p. interrato
- sub int. b : box p. terra
- sub int. c : magazzino p. terra
- 344 : Caserma dei Carabinieri

ORIENTAMENTO

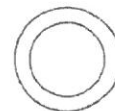

SCALA DI 1: 500

Dichiarazione di N.C.   
Denuncia di variazione

Identificativi catastali  
F. 33  
n. 344 sub int. a, b, c

Compilata dal Geometra  
(titolo, cognome e nome)  
SAHTIATO Tranco  
Iscritto all'albo dei Geometri  
della provincia di Latino 5014  
data                      Firma                     

RISERVATO ALL'UFFICIO



via di u.l.u. in Comune di BRICHERASIO via Umberto I°

CIV. 10

Sostituzione della planimetria  
 per ampliamento Fig. 33 m 344

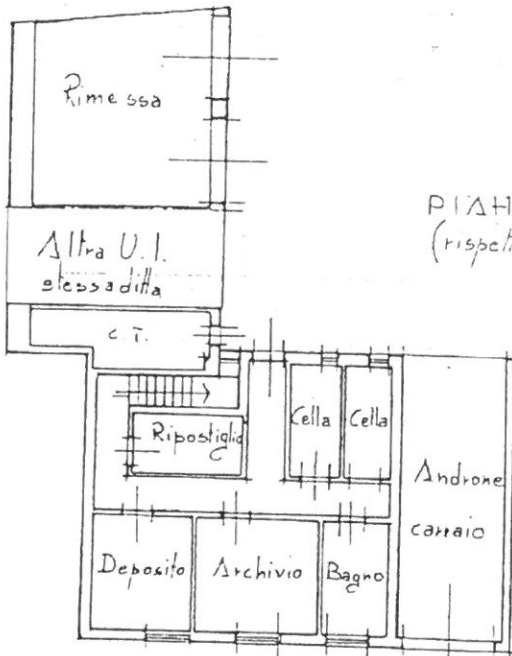

PIANO TERRA H. 2.50 ~  
 (rispetto piano cortile)

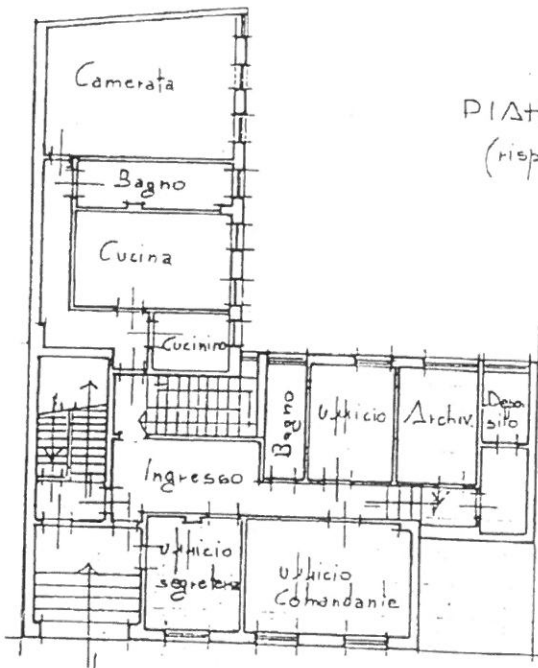

PIANO PRIMO H. 2.80 ~  
 (rispetto piano cortile)

ORIENTAMENTO

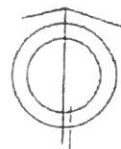

SCALA DI 1: 200

Chiarificazione di N.C.   
 enuncia di variazione

Identificativi catastali  
33  
344 sub

Compilata dal Geometra  
(Titolo, cognome e nome)  
SANTILIANO Franco  
 Iscritto all'albo dei Geometri  
 della provincia di Torino  
 data 15/01/14 Firma

RISERVATO ALL'UFFICIO



MINISTERO DELLE FINANZE  
 DIREZIONE GENERALE DEL CATASTO E DEI SS TT EE.  
**CATASTO EDILIZIO URBANO** (RDL 13-4-1939, n. 652)

MOD. BN (CEU)

MOD. BN (CEU)

LIRE  
250

di u.i.u. in Comune di BRICHERASIO via Umberto I° civ. 10

Fg 33 m 344 Sub  
int. a

PIANO SECONDO H. 2.80

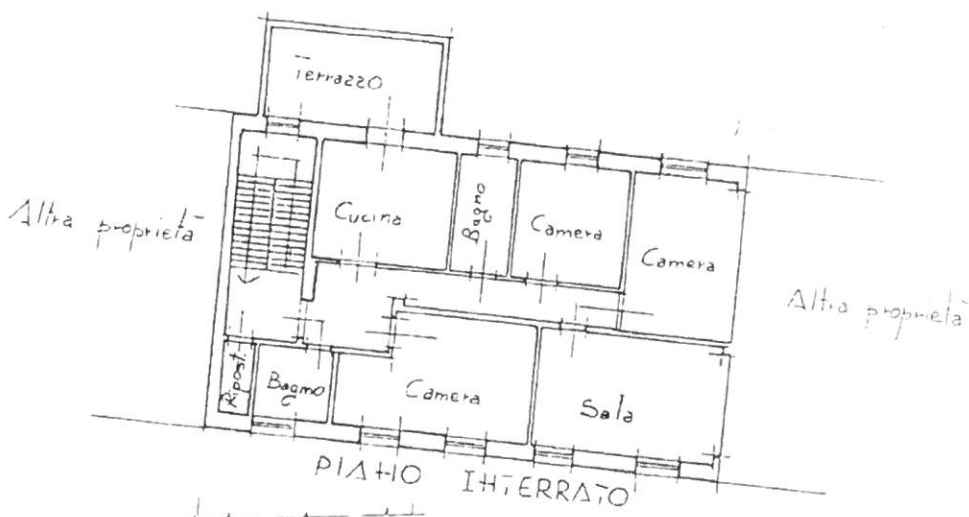

PIANO INTERRATO

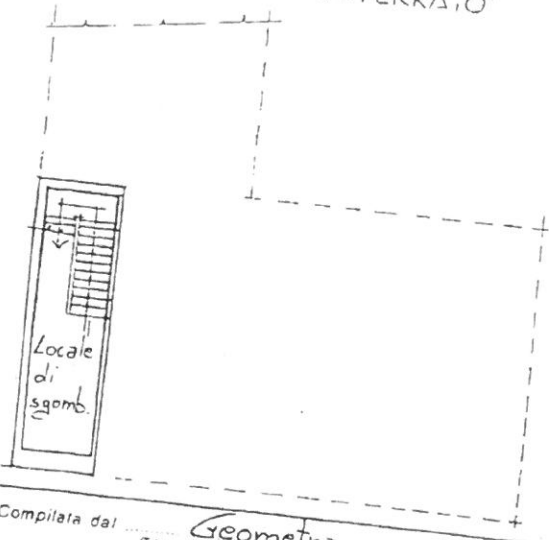

ORIENTAMENTO

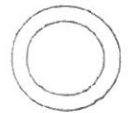

SCALA DI 1:200

10  
200

C.   
 zione   
 catastali  
 int. a

Compilata dal Geometra  
(titolo, cognome e nome)  
SAHIAHO Franco  
 Iscritto all'albo del Geometri  
 della provincia di Torino n. 50.14  
 data \_\_\_\_\_ Firma \_\_\_\_\_

RISERVATO ALL'UFFICIO

Agenzia del Territorio  
**CATASTO FABBRICATI**  
Ufficio Provinciale di  
Torino

Dichiarazione protocollo n. \_\_\_\_\_ del \_\_\_\_\_  
Planimetria di u.i.u. in Comune di Bricherasio  
Strada San Michele

civ. 22

Identificativi Catastali:

Sezione:

Foglio: 12

Particella: 190

Subalterno: 105

Compilata da:  
Battisti Domenico

Isoritto all'albo:  
Geometri

Prov. Torino

N. 4918

Scheda n. 1

Scala 1:200

PIANO SEMINTERRATO  
H. 215

COMUNE DI BRICHERASIO  
ARD. N. - 6 SET 2006  
PROV. N. 10501  
CAT. \_\_\_\_\_



PIANO PRIMO

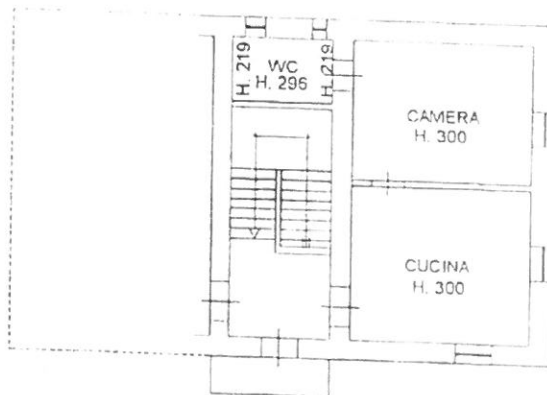

Agenzia del Territorio  
**CATASTO FABBRICATI**  
 Ufficio Provinciale di  
 Torino

Dichiarazione protocollo n. \_\_\_\_\_ del \_\_\_\_\_  
 Planimetria di u.i.u. in Comune di Bricherasio  
 Strada Cappella Merli \_\_\_\_\_ civ. \_\_\_\_\_

Identificativa Catastale: Sezione: Foglio: 37 Particella: 435 Subalterno: 101	Compilata da: Battista Domenico Iscritto all'albo: Geometri Prov. Torino
---	--

N. 4918

Scheda n. 1      Scala 1:200

**PIANO SEMINTERRATO**  
 H. 245

COMUNE DI \_\_\_\_\_  
 ARD. N. - 2 OTT 2000  
 PROT. N. 11575  
 CAT. \_\_\_\_\_

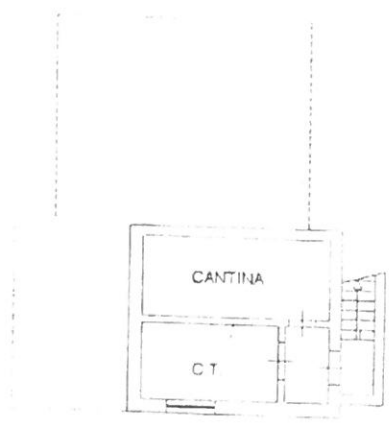

**PIANO TERRENO**  
 H. 300

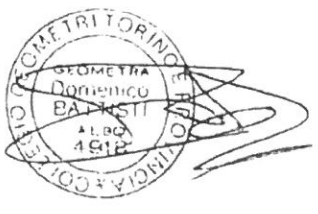
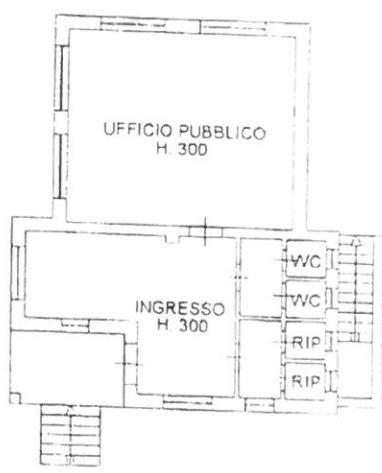

Agenzia del Territorio  
CATASTO FABBRICATI  
Ufficio Provinciale di  
Torino

Dichiarazione protocollo n. _____ del _____ Planimetria di u.i.u. in Comune di Bricherasio Strada Alliaudo		clv. 1
Identificativi Catastali: Sezione: Foglio: 13 Particella: 77 Subalterno: 101	Compilata da: Battisti Domenico Iscritto all'albo: Geometri	Prov. Torino
Scheda n. 1		Scala 1:200
		N. 4918

PIANO SEMINTERRATO

COMUNE DI BRICHERASIO  
ARR. II - 6 SET 2006  
PROV. II. 10500  
CAT.

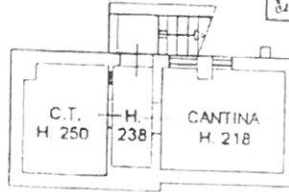

PIANO RIALZATO  
H. 300

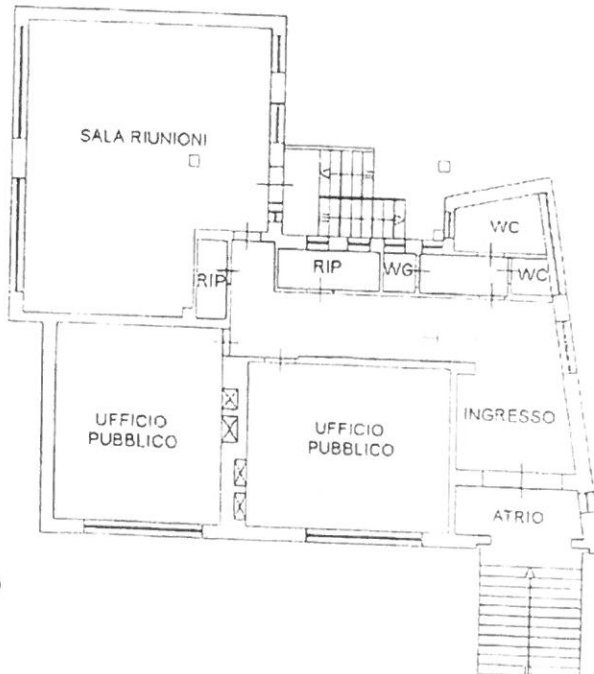

Agenzia del Territorio  
CATASTO FABBRICATI  
Ufficio Provinciale di  
Torino

Dichiarazione protocollo n. \_\_\_\_\_ del \_\_\_\_\_  
Planimetria di u.i.u. in Comune di Bricherasio  
Strada Santa Caterina \_\_\_\_\_ civ. \_\_\_\_\_

Identificativi Catastali:  
Sezione: \_\_\_\_\_  
Foglio: 8  
Particella: 23  
Subalterno: 1

Compilata da:  
Battisti Domenico  
Iscritto all'albo:  
Geometri

Prov. Torino

N. 4918

Scheda n. 1

Scala 1:200

PIANO TERRENO

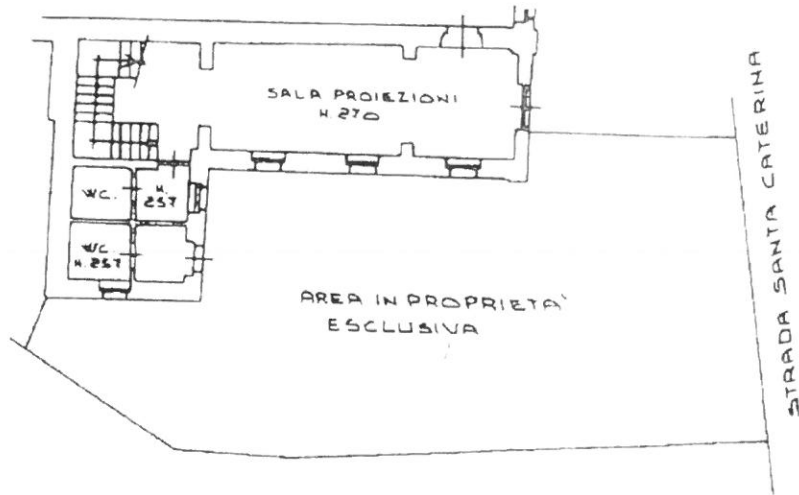

PIANO PRIMO

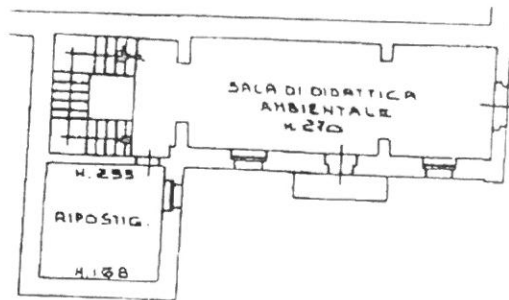

COMUNE DI BRICHERASIO  
ARR. N. - 3 MAG 2006  
PROT. N. 5104  
CAT. \_\_\_\_\_

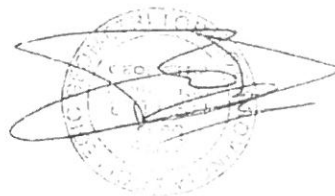





Planimetria di u.i.u. in Comune di Bricherasio via Brignone

civ. 3

PIANO TERRA

Sostituzione della planimetria per ampliamento - fg. 33 - m. 79

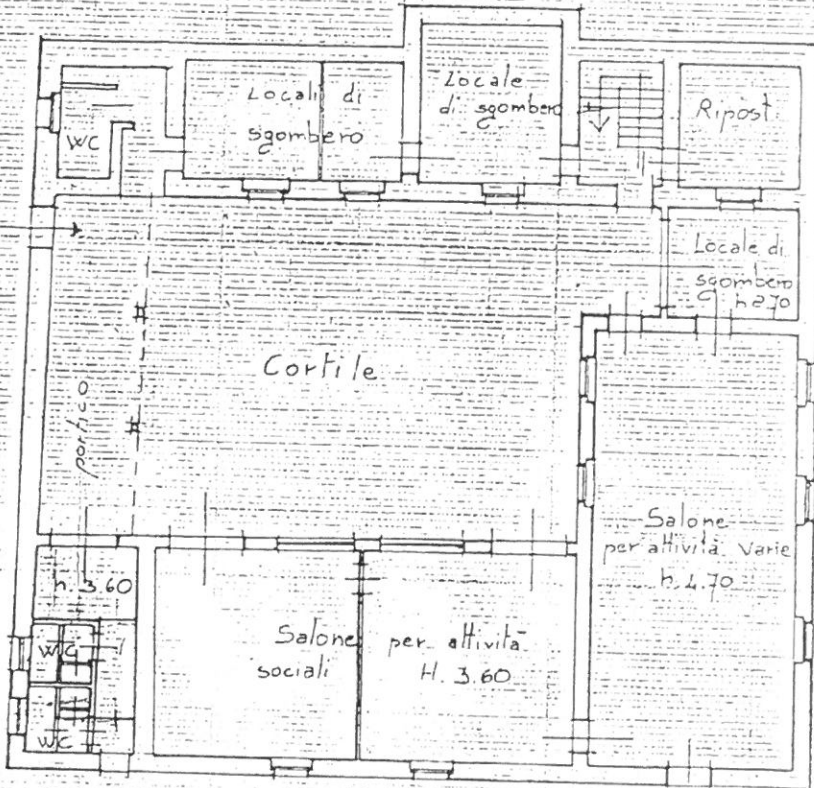

PIANO PRIMO

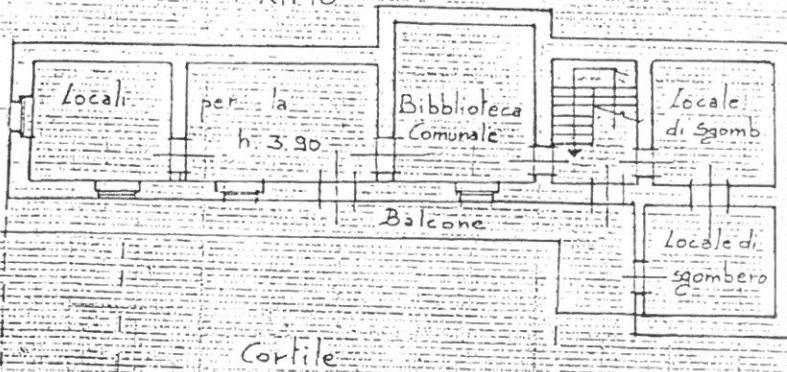

ORIENTAMENTO



SCALA DI 1:200

Dichiarazione di N.C.   
Denuncia di variazione

Identificativi catastali  
F. 33  
n. 79 sub.

Compilata dal Geometra  
(Titolo, cognome e nome)  
SANTILIANO Tranco  
Iscritto all'albo dei Geometri  
della provincia di Torino n. 5016  
data 27.12.1990 Firma

RISERVATO ALL'UFFICIO

**Agenzia del Territorio  
CATASTO FABBRICATI  
Ufficio Provinciale di  
Torino**

Dichiarazione protocollo n. T00244494 del 16/05/2012	
Planimetria di u.i.u. in Comune di Bricherasio	
Via Belleville	civ. 4
Identificativi Catastali:	Compilata da: Bocco Franco
Sezione:	Iscritto all'albo: Geometri
Foglio: 23	Prov. Torino
Particella: 357	N. 4861
Subalterno: 101	

scheda n. 1      Scala 1: 200



**PIANO TERRENO**

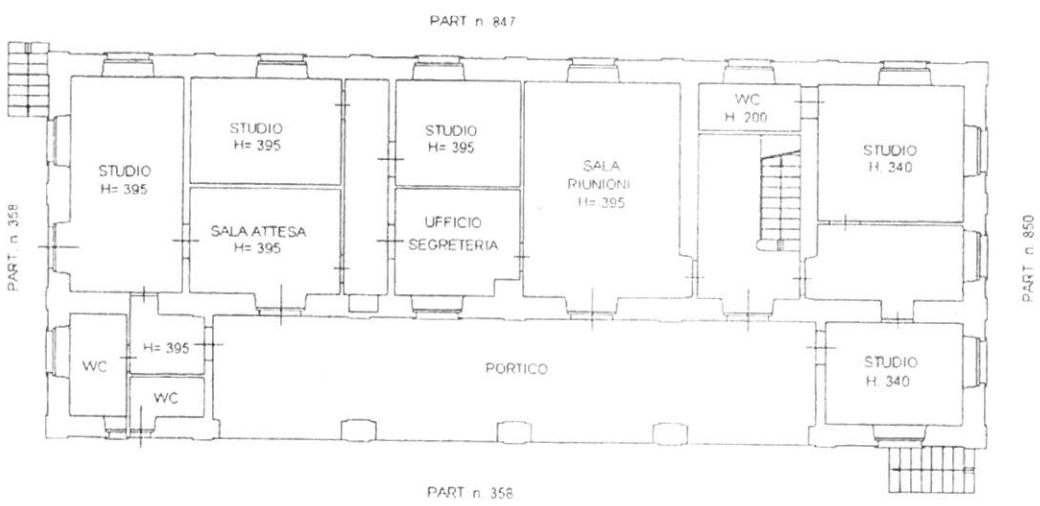

*Stefano Felso lil*

*Bocco Franco - teste -  
Vilma Gallio - teste*



ima planimetria in atti

za: 25/10/2016 - n. T288661 - Richiedente: PSCMRA60A06C404T  
ale schede: 1 - Formato di acquisizione: A4(210x297) - Formato stampa richiesto: A4(210x297)

Catasto dei Fabbricati - Situazione al 25/10/2016 - Comune di BRICHERASIO (BI71) - Foglio: 23 - Particella: 357 - Subalterno: 101 - VIA BELL VILLE n. 4 piano: T;

Agenzia del Territorio  
**CATASTO FABBRICATI**  
Ufficio Provinciale di  
Torino

Dichiarazione protocollata n. TO0244494 del 16/05/2012

Planimetria di u.i.u. in Comune di Bricherasio

Via Belleville

civ. 4

Identificativi Catastali:

Sezione:  
Foglio: 23  
Particella: 357  
Subalterno: 102

Compilata da:  
Bocco Franco

Iscritto all'albo:  
Geometri

Prov. Torino

N. 4861

bed n. 1

Scala 1: 200

### PIANO INTERRATO

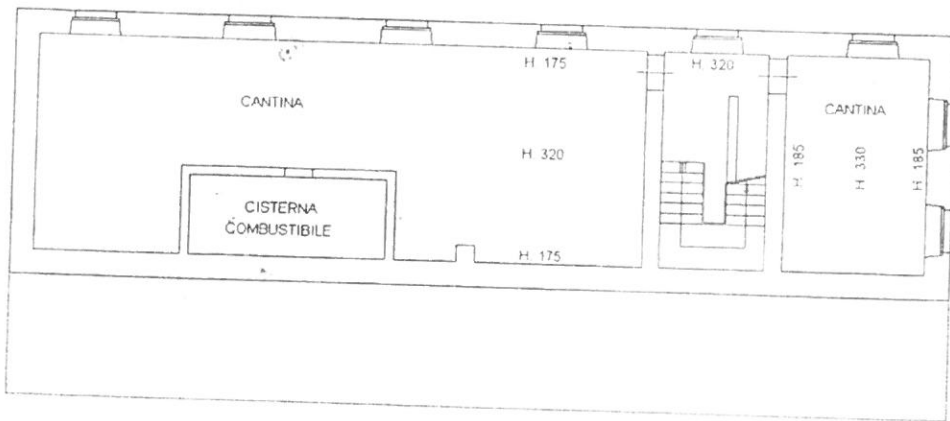

### PIANO PRIMO

H. 395

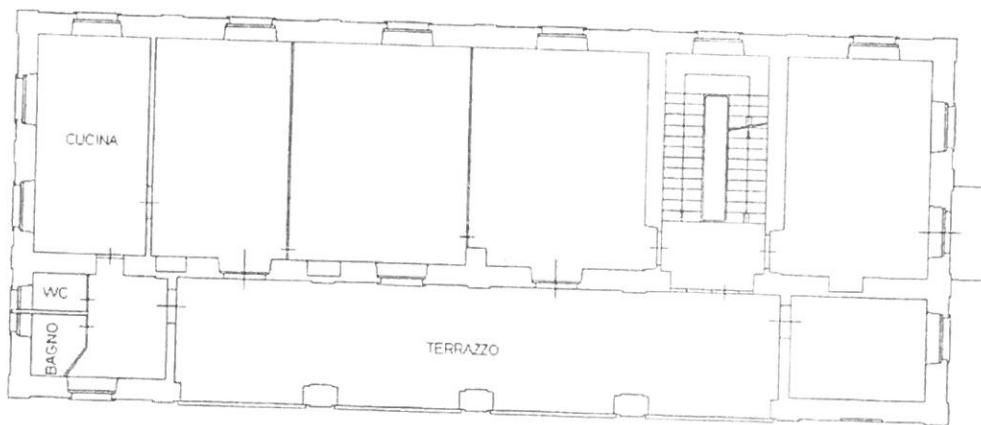

*S. Fabbricati*  
*Felco Lina*

*Bocco Franco - teste -*  
*po Valera Galliano teste*

*[Handwritten signatures and official stamps]*

ma planimetria in atti

1: 25/10/2016 - n. T288660 - Richiedente: PSCMRA60A06C404T

le schede: 1 - Formato di acquisizione: A4(210x297) - Formato stampa richiesto: A4(210x297)

Catasto dei Fabbricati - Situazione al 25/10/2016 - Comune di BRICHERASIO (B171) - < Foglio: 23 - Particella: 357 - Subalterno: 102 >  
VIA BELL VILLE n. 4 piano: SI-1;