

PIANO PARTICELLARE INTERVENTO 1 SU STRADA SANTA CATERINA
ESTRATTO CATASTALE Foglio 11

scala 1:500

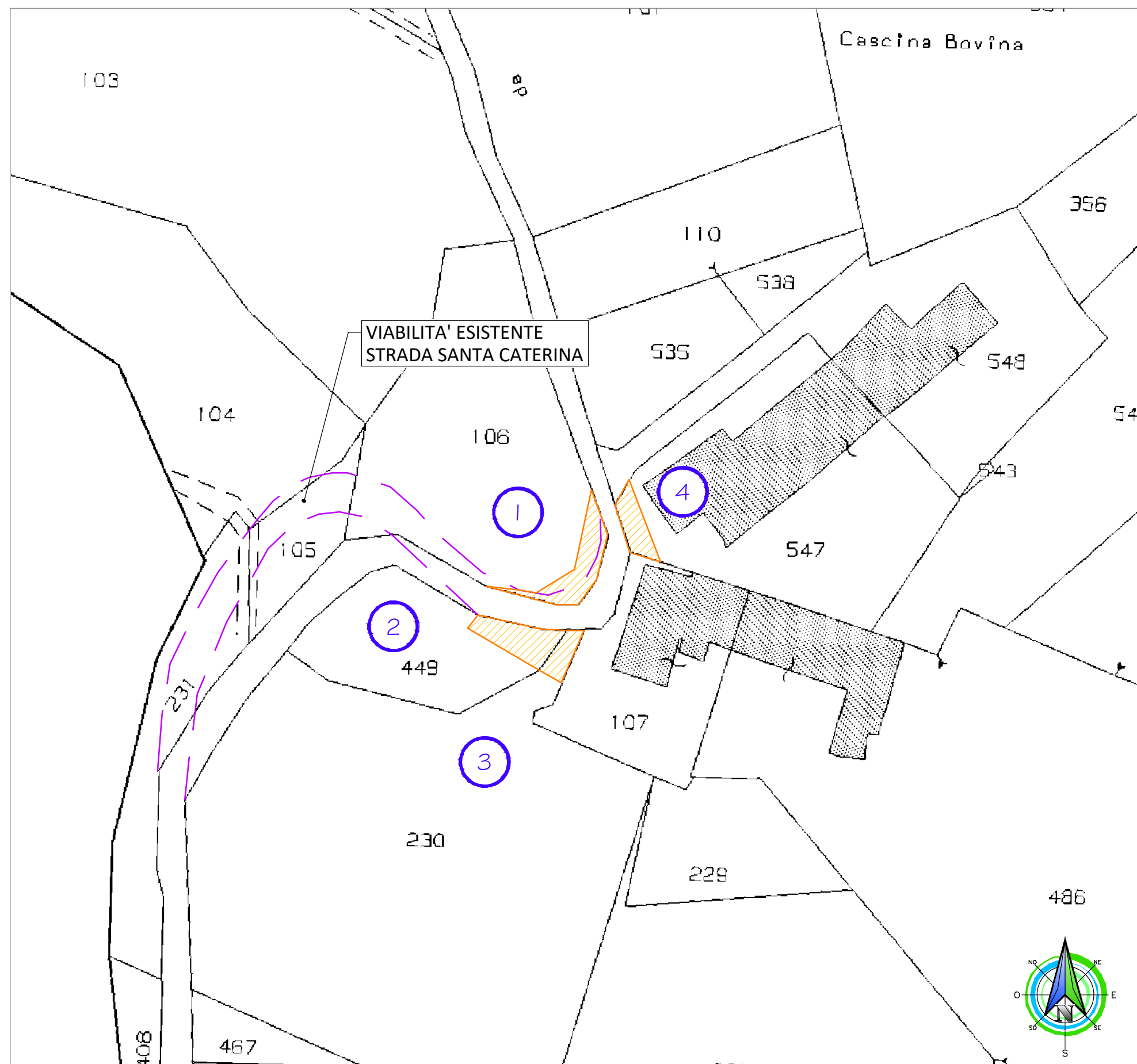

PIANO PARTICELLARE INTERVENTO 2 SU STRADA SANTA CATERINA
ESTRATTO CATASTALE Foglio 12

scala 1:500

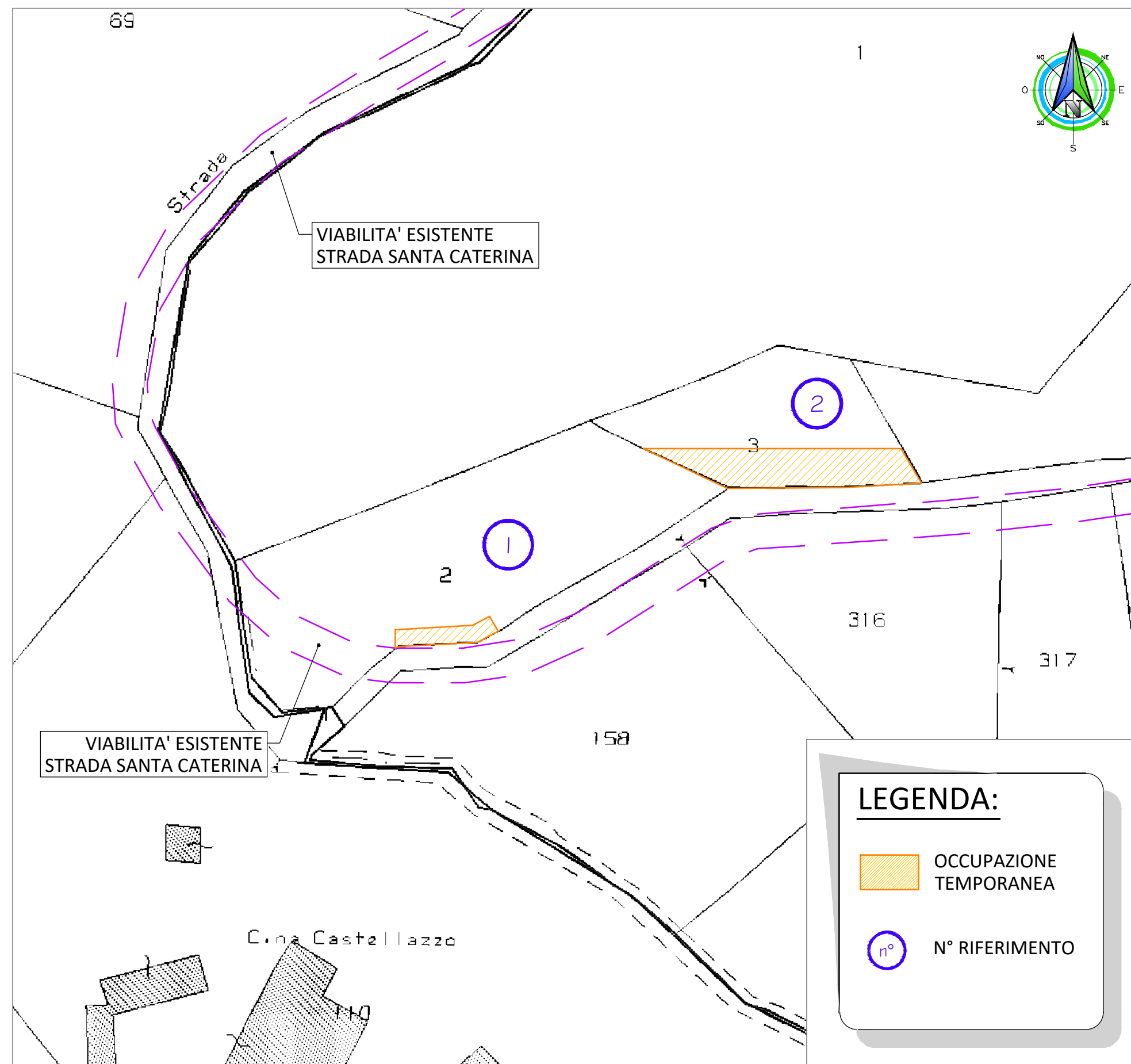

PIANO PARTICELLARE DI INTERVENTO 3 SU STRADA CANAVERO
ESTRATTO CATASTALE Foglio 14

scala 1:500

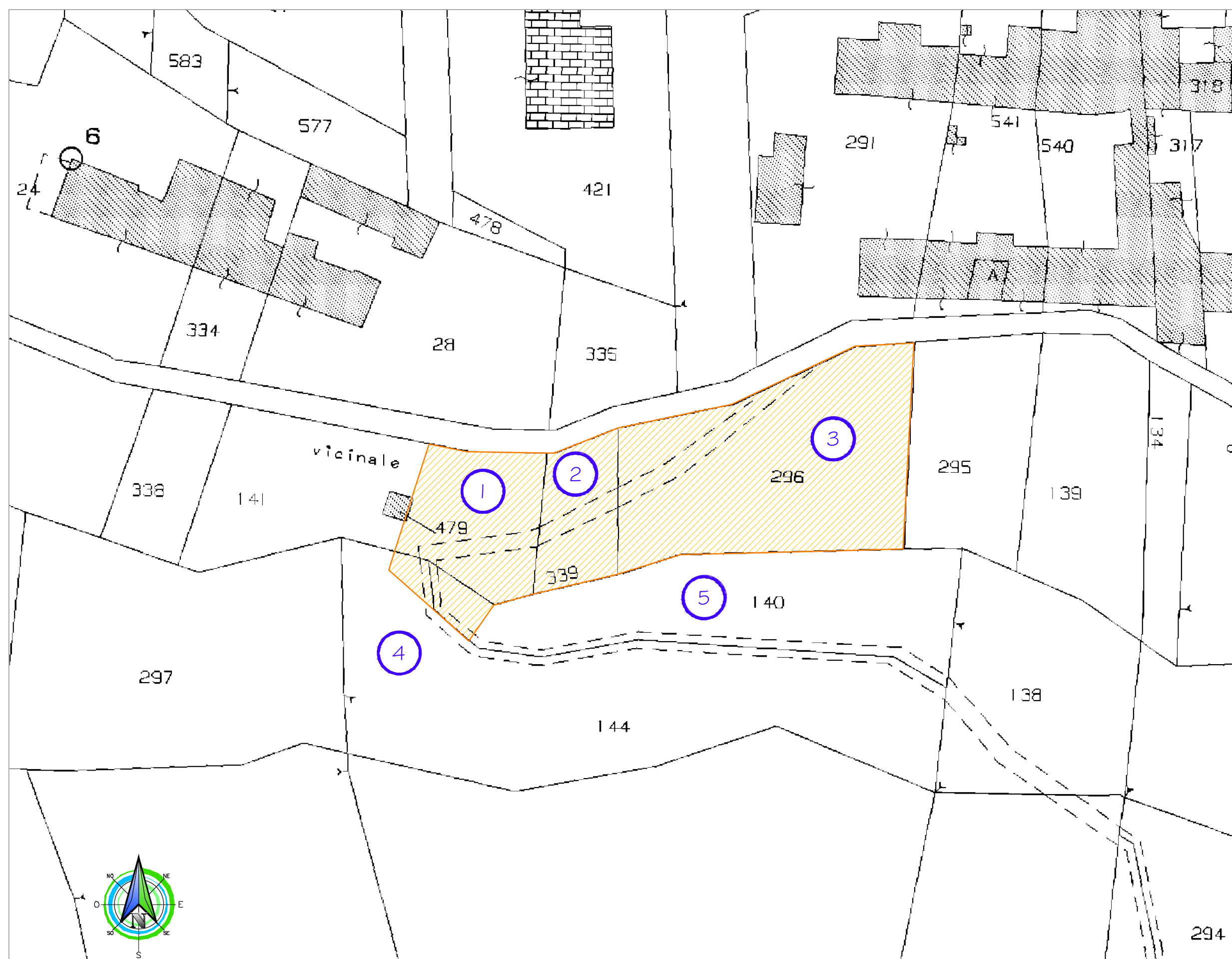

COMMITTENTE:



COMUNE DI BRICHERASIO

IL RESPONSABILE DEL PROCEDIMENTO: Geom. Romina BRUNO FRANCO

OGGETTO:
SISTEMAZIONE SMOTTAMENTI DI SOTTOSCARPA E DI CONTRORIPA
LUNGO LE STRADE COMUNALI SANTA CATERINA E CANAVERO
CIG: Z583579706 - CUP: D75H19000140002

LOCALITÀ DELL'INTERVENTO:
Comune di Bricherasio - Strada Santa Caterina e Strada Canavero

FASE PROGETTUALE:
PROGETTO ESECUTIVO

REVISIONE	DATA	DESCRIZIONE	REDATTO	VERIFICATO	RIESAMINATO
8					
7					
6					
5					
4					
3	07/2022	PROGETTO ESECUTIVO	M.B.	I.B.	G.O.
2	05/2022	PROGETTO DI FATTIBILITA' / PROGETTO DEFINITIVO REVISIONE 1	M.B.	I.B.	G.O.
1	04/2022	STUDIO DI FATTIBILITA' / PROGETTO DEFINITIVO	M.B.	I.B.	G.O.

TITOLO:
PIANO PARTICELLARE

ARCHIVIO: 5523
FILE N°: TAV.06_PIANO PARTICELLARE

DATA:
Loranzè, Luglio 2022



TAVOLA N°
06

SCALA:
1:500

Studio Tecnico Associato
ing. GABRIELE
ing. NOASCONO
ing. ODETTO
P.IVA 08462870018

Sede legale
Via Giosuè Gianavello, n. 2
10060 Rorà (TO)
TEL. 0121/93.36.93 FAX 0121/95.03.78

Sede operativa
Strada Provinciale 222, n. 31
10010 Loranzè (TO)
TEL. 0125/56.10.01 - 0125/56.48.07
FAX 0125/56.40.14
e-mail: info.hydrogeos@liquadrifoglio.to.it

PROGETTISTA:
Dott. Ing. Gianluca ODETTO
N° 7269 J ALBO INGEGNERI
PROVINCIA DI TORINO

TIMBRO:

ALTRA FIGURA:

TIMBRO:

ALTRA FIGURA:

TIMBRO: