

Comune di Bricherasio

Città Metropolitana di Torino

PROGETTO ESECUTIVO

Realizzazione della Pensilina a protezione della tribuna del Centro Sportivo Comunale - Bando Sport e Periferie 2018

via De Gregorio di Sant'Elia
Area S3 di P.R.G.C. "Servizi Urbani Esistenti"

TAVOLA DI PROGETTO INQUADRAMENTO E PLANIMETRIA GENERALE

RICHIEDENTE

COMUNE DI BRICHERASIO
IL SINDACO

PROGETTISTA

arch. Cristina ROSTAGNOTTO
Via Cesare Battisti n. 3
10064 - PINEROLO (TO)
C.F. RST CST 77R56 G674G

ELABORATO GRAFICO

ARCHIVIO

G26401_DEF

DATA

28.04.2022

Elab

BGR Architettura

studio tecnico associato

Via Cesare Battisti n. 3 - 10064 Pinerolo (TO)

Tel-Fax.: 0121 72022

e-mail: c.rostagnotto@bgrarchitettura.it

P.I. C.F.: 08768560014

1

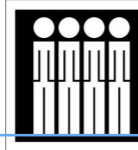

LEGENDA

— CONFINE DEL CENTRO SPORTIVO

- EDIFICI
- 1 SPOGLIATOI
- 2 BIGLIETTERIA - BAR
- 3 SPOGLIATOI
- 4 TRIBUNA 1
- 5 TRIBUNA 2
- 6 CAMPO DA CALCIO
- 7 CAMPO DA TENNIS
- 8 CAMPO DA CALCETTO
- 9 CAMPO DA BEACH VOLLEY

Studio Tecnico Associato BGR Architettura Arch. Cristina Rostagnotto

INQUADRAMENTO

MAPPA CATASTALE stralcio scala 1:1.500

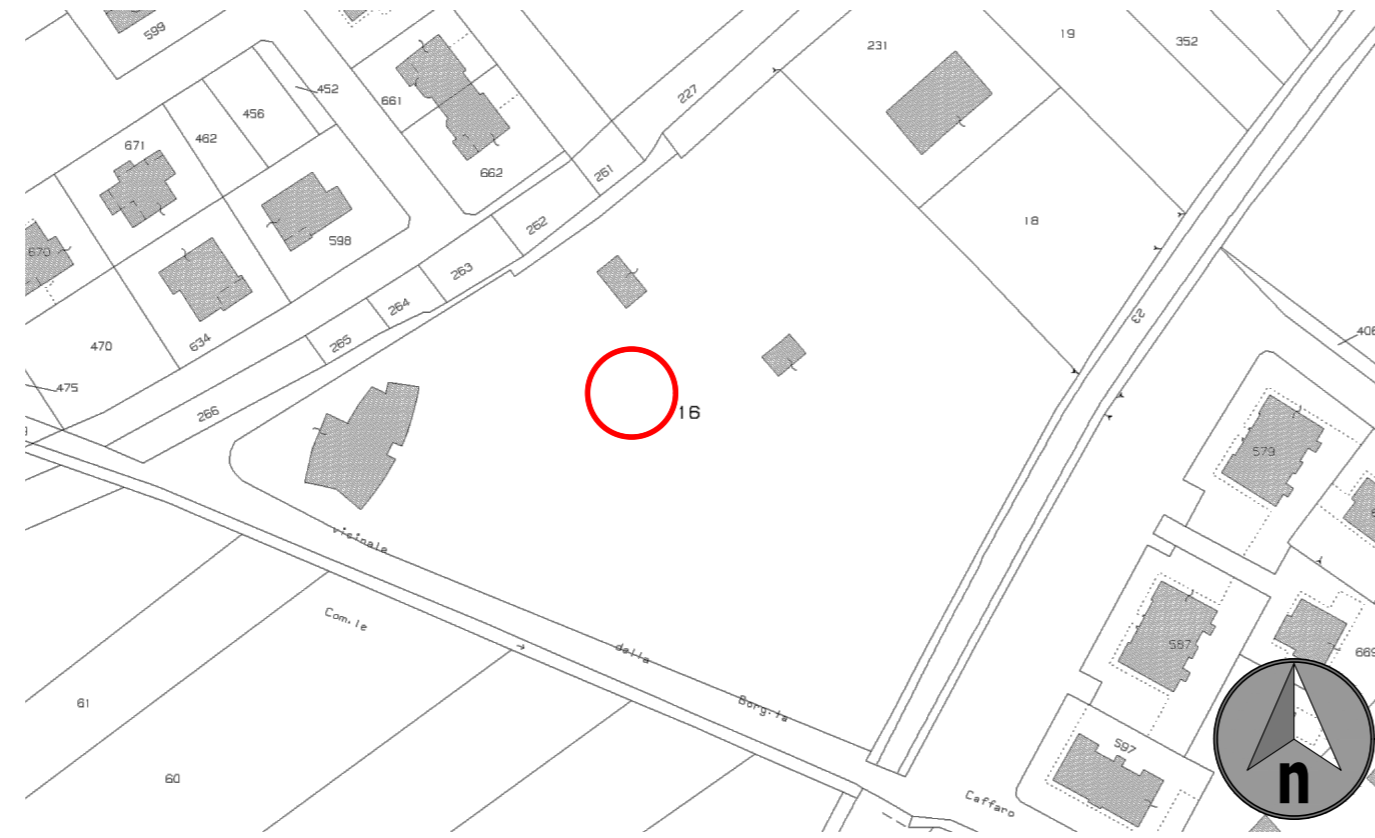

P.R.G.C. VIGENTE stralcio scala 1:2.000



Immagine aerea con individuazione del Centro Sportivo Comunale



INQUADRAMENTO

INQUADRAMENTO

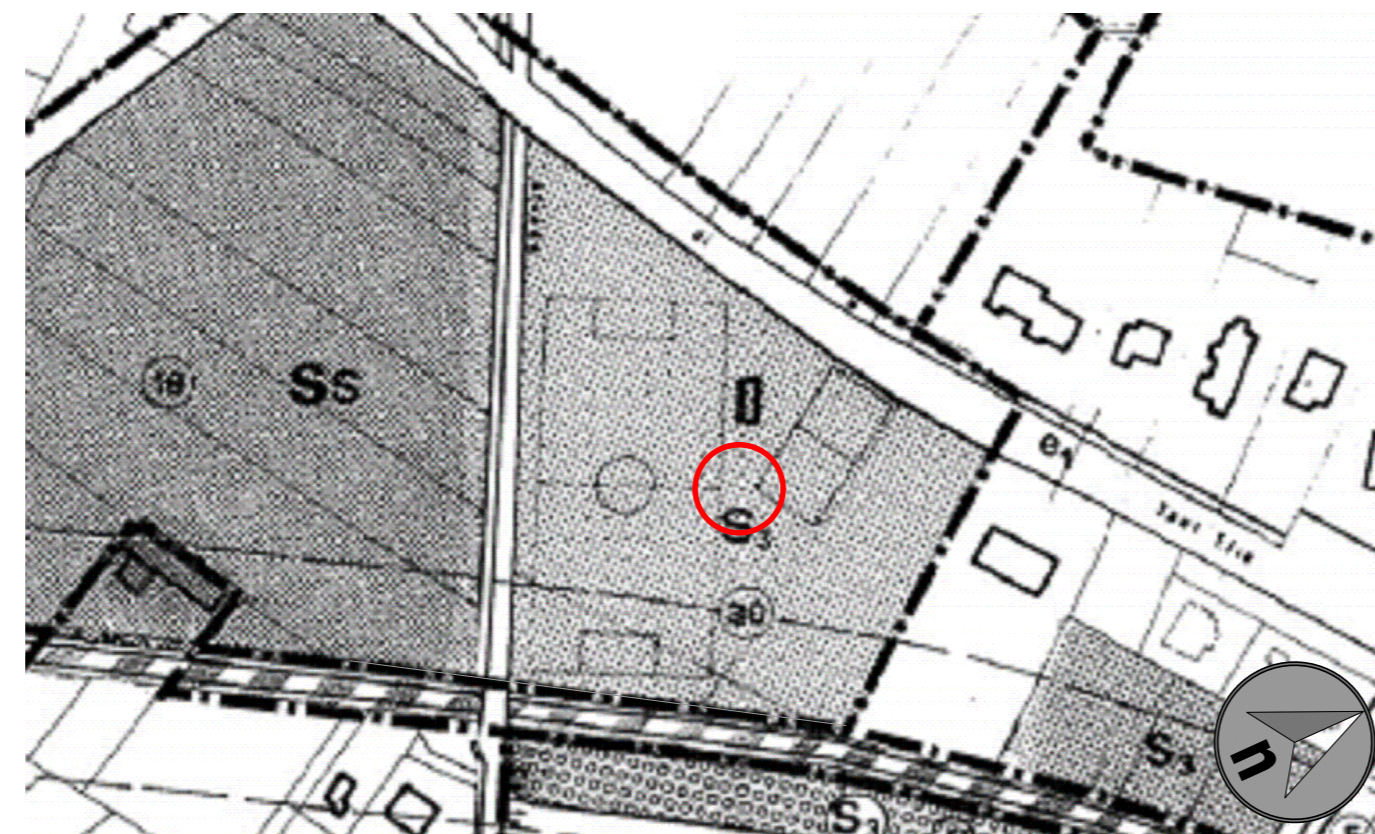
PLANIMETRIA del CAMPO SPORTIVO COMUNALE scala 1:500

