

Agenzia del Territorio
CATASTO FABBRICATI
 Ufficio Provinciale di
 Torino

Dichiarazione protocollo n. _____ del _____
 Planimetria di u.i.u. in Comune di Bricherasio
 Piazza Santa Maria

civ. 11

Identificativi Catastali:

Sezione:
 Foglio: 33
 Particella: 77
 Subalterno: 12

Compilata da:
 Battisti Domenico
 Iscritto all'albo:
 Geometri

Prov. Torino

N. 4918

Scheda n. 1

Scala 1:200

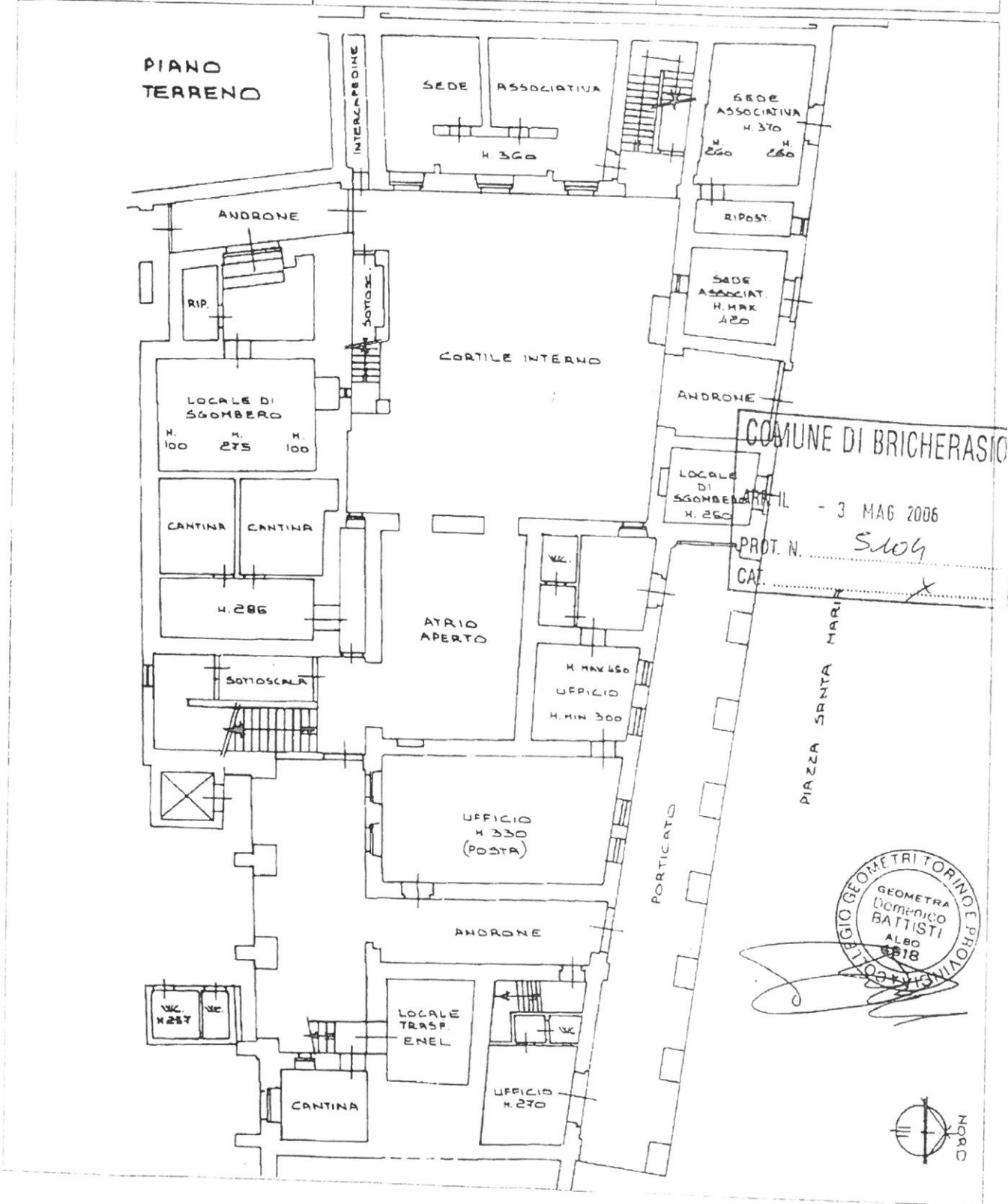



animetria di u.i.u. in Comune di Bricherasio via Umberto I civ. 10

Estratto di mappa 1/750 C.Terreni
Comune di Bricherasio fog. 33 n. 415
Tip. mappale m. del

Estratto di mappa 1/750 H.C.E.U.
Comune di Bricherasio fog. 33 n. 344

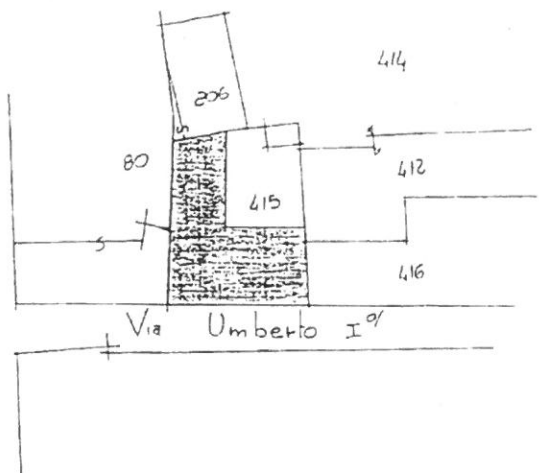

PIANO INTERRATO

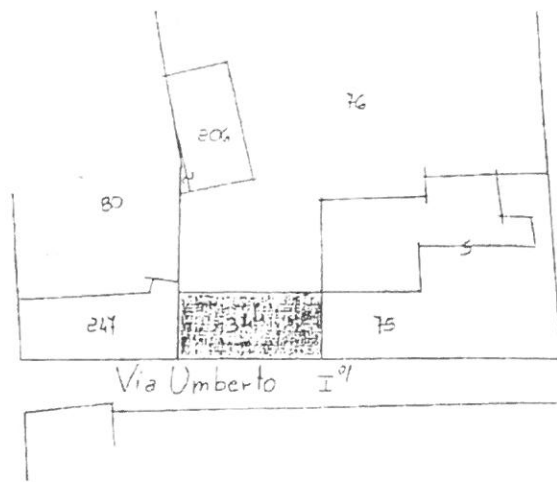

PIANO PRIMO

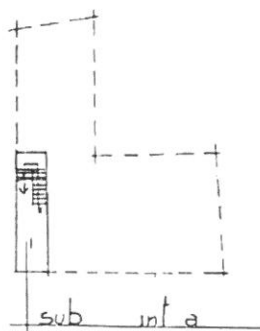

PIANO SECONDO

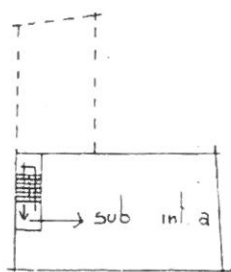

PIANO TERRA

proprietà: stessa ditta

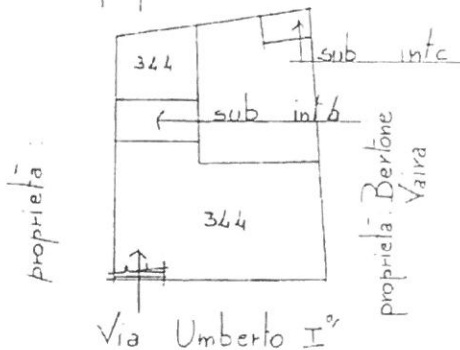

Legenda

- sub int. a : abitazione p. interrato
- sub int. b : box p. terra
- sub int. c : magazzino p. terra
- 344 : Caserma dei Carabinieri

ORIENTAMENTO

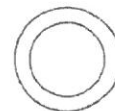

SCALA DI 1: 500

Dichiarazione di N.C.
Denuncia di variazione

Identificativi catastali
F. 33
n. 344 sub int. a, b, c

Compilata dal Geometra
(titolo, cognome e nome)
SAHTIATO Tranco
Iscritto all'albo dei Geometri
della provincia di Latino 5014
data Firma

RISERVATO ALL'UFFICIO



via di u.l. in Comune di BRICHERASIO via Umberto I°

CIV. 10

Sostituzione della planimetria
 per ampliamento Fig. 33 m 344

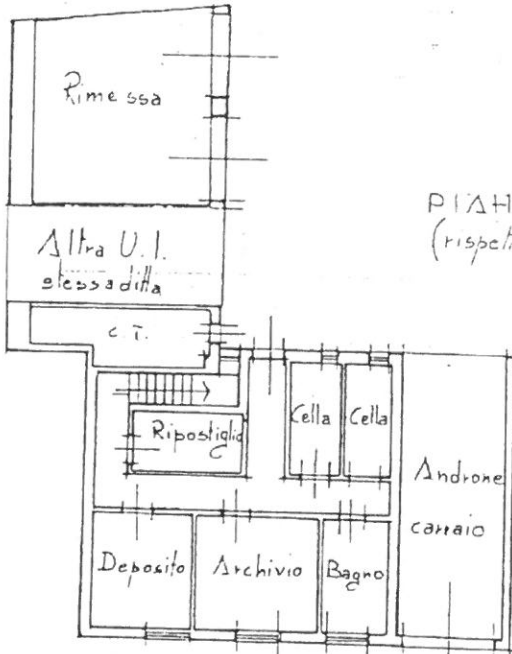

PIANO TERRA H. 2.50 ~
 (rispetto piano cortile)

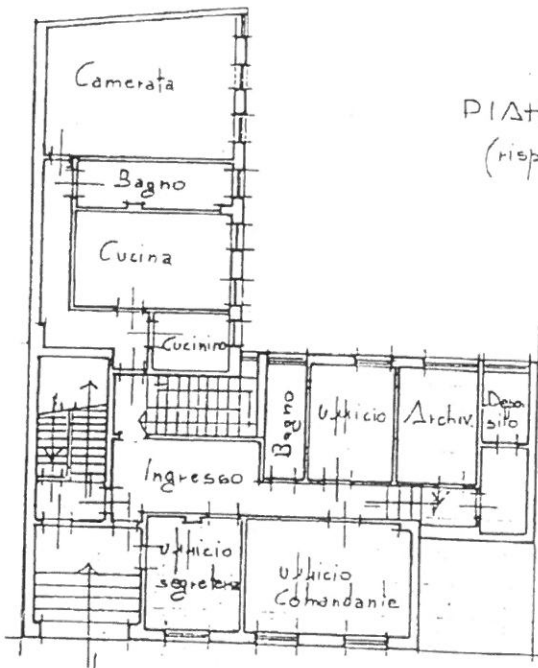

PIANO PRIMO H. 2.80 ~
 (rispetto piano cortile)

ORIENTAMENTO

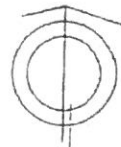

SCALA DI 1: 200

Chiarazione di N.C.
 enuncia di variazione

Identificativi catastali
33
344 sub

Compilata dal Geometra
(Titolo, cognome e nome)
SANTILIANO Franco
 Iscritto all'albo dei Geometri
 della provincia di Torino
 data 15/01/14 Firma

RISERVATO ALL'UFFICIO



MINISTERO DELLE FINANZE
 DIREZIONE GENERALE DEL CATASTO E DEI SS TT EE.
CATASTO EDILIZIO URBANO (RDL 13-4-1939, n. 652)

MOD. BN (CEU)

MOD. BN (CEU)

LIRE
250

di u.i.u. in Comune di BRICHERASIO via Umberto I° civ. 10

Fg 33 m 344 Sub
int. a

PIANO SECONDO H. 2.80

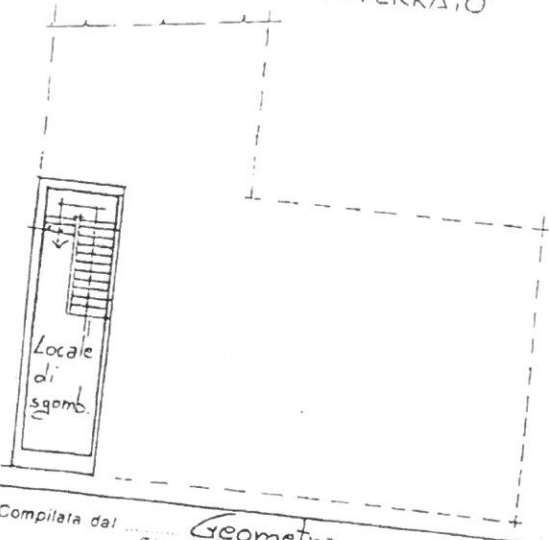
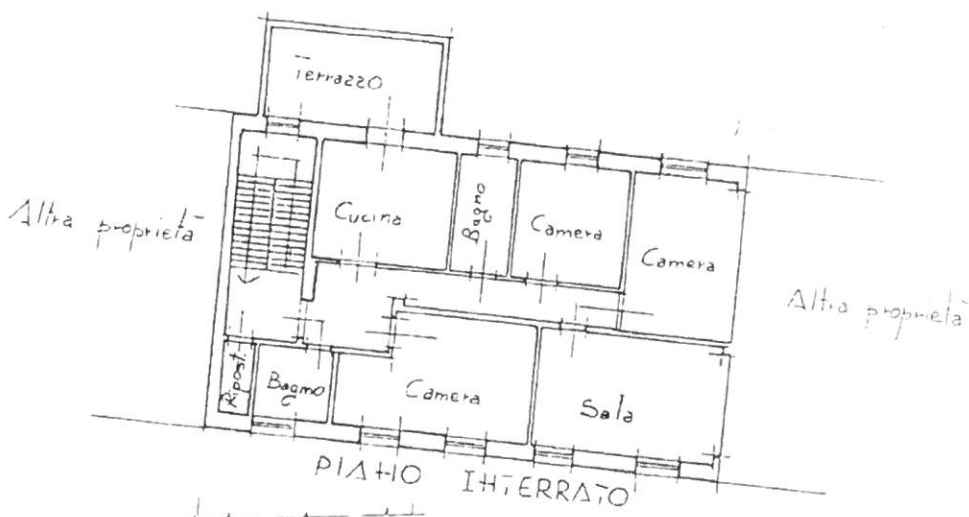

ORIENTAMENTO

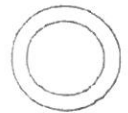

SCALA DI 1:200

10
200

C.
 zione
 catastali
 int. a

Compilata dal Geometra
(titolo, cognome e nome)
SAHIAHO Franco
 Iscritto all'albo del Geometri
 della provincia di Torino n. 50.14
 data _____ Firma _____

RISERVATO ALL'UFFICIO

Agenzia del Territorio
CATASTO FABBRICATI
Ufficio Provinciale di
Torino

Dichiarazione protocollo n. _____ del _____
Planimetria di u.i.u. in Comune di Bricherasio
Strada San Michele

civ. 22

Identificativi Catastali:

Sezione:

Foglio: 12

Particella: 190

Subalterno: 105

Compilata da:
Battisti Domenico

Isoritto all'albo:
Geometri

Prov. Torino

N. 4918

Scheda n. 1

Scala 1:200

PIANO SEMINTERRATO
H. 215

COMUNE DI BRICHERASIO

ARD. N. - G. SET 2066

PROV. N. 10501

CAI. _____



PIANO PRIMO

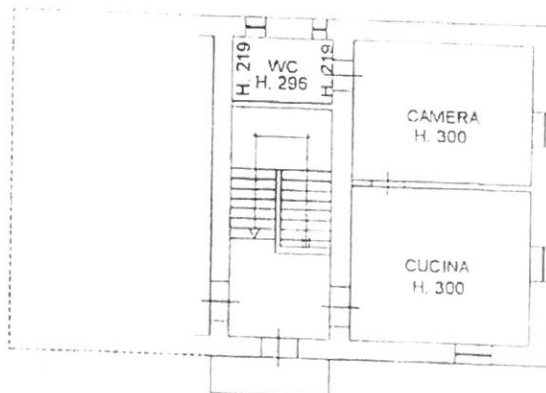

Agenzia del Territorio
CATASTO FABBRICATI
 Ufficio Provinciale di
 Torino

Dichiarazione protocollo n. _____ del _____
 Planimetria di u.i.u. in Comune di Bricherasio
 Strada Cappella Merli _____ civ. _____

Identificativa Catastale: Sezione: Foglio: 37 Particella: 435 Subalterno: 101	Compilata da: Battista Domenico Iscritto all'albo: Geometri Prov. Torino
---	--

N. 4918

Scheda n. 1 Scala 1:200

PIANO SEMINTERRATO
 H. 245

COMUNE DI _____
 ARD. N. - 2 OTT 2000
 PROT. N. 11575
 CAT. _____

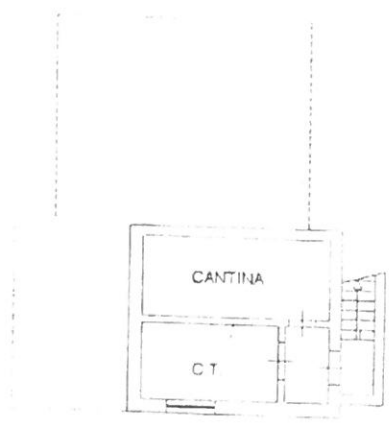

PIANO TERRENO
 H. 300

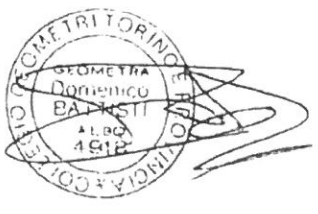
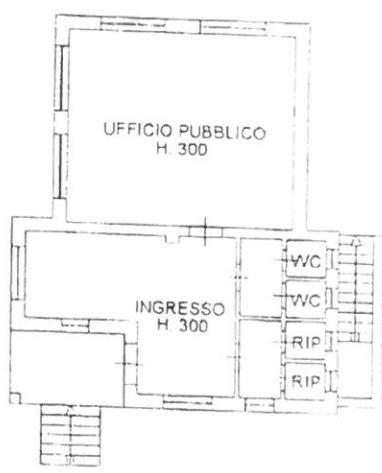

Agenzia del Territorio
CATASTO FABBRICATI
Ufficio Provinciale di
Torino

Dichiarazione protocollo n. _____ del _____	
Planimetria di u.i.u. in Comune di Bricherasio	
Strada Alliaudo	
civ. 1	
Identificativi Catastali:	Compilata da: Battisti Domenico
Sezione:	Isritto all'albo: Geometri
Foglio: 13	Prov. Torino
Particella: 77	N. 4918
Subalterno: 101	

Scheda n. 1 Scala 1:200

PIANO SEMINTERRATO

COMUNE DI BRICHERASIO
ARR. II - 6 SET 2006
PROV. II. 10500
CAT.

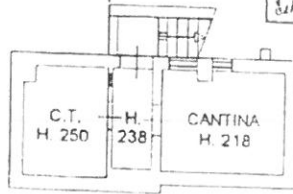

PIANO RIALZATO
H. 300



Agenzia del Territorio
CATASTO FABBRICATI
 Ufficio Provinciale di
 Torino

Dichiarazione protocollo n. _____ del _____
 Planimetria di u.i.u. in Comune di Bricherasio
 Strada Santa Caterina _____ civ. _____

Identificativi Catastali:
 Sezione: _____
 Foglio: 8
 Particella: 23
 Subalterno: 1

Compilata da:
 Battisti Domenico

Iscritto all'albo:
 Geometri

Prov. Torino

N. 4918

Scheda n. 1

Scala 1:200

PIANO TERRENO

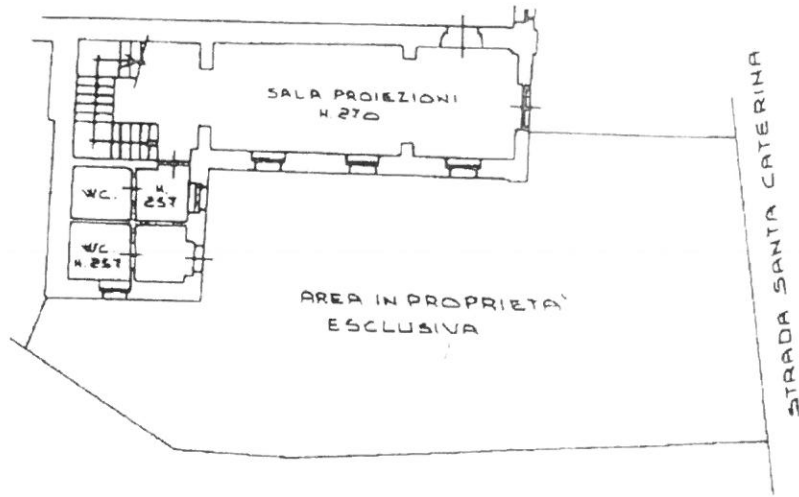

PIANO PRIMO

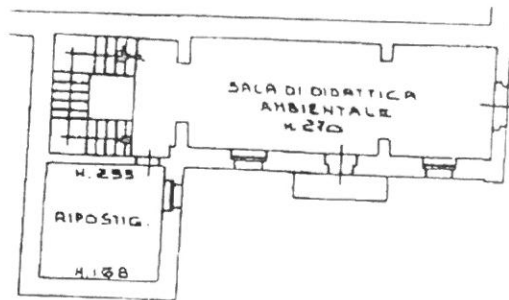

COMUNE DI BRICHERASIO
 ARR. N. - 3 MAG 2006
 PROT. N. 5104
 CAT. _____

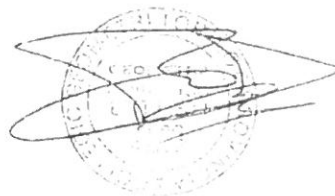



Planimetria di u.i.u. in Comune di Bricherasio via Brignone

civ. 3

PIAHO TERRA

Sostituzione della planimetria per ampliamento - fig. 33 - m. 79

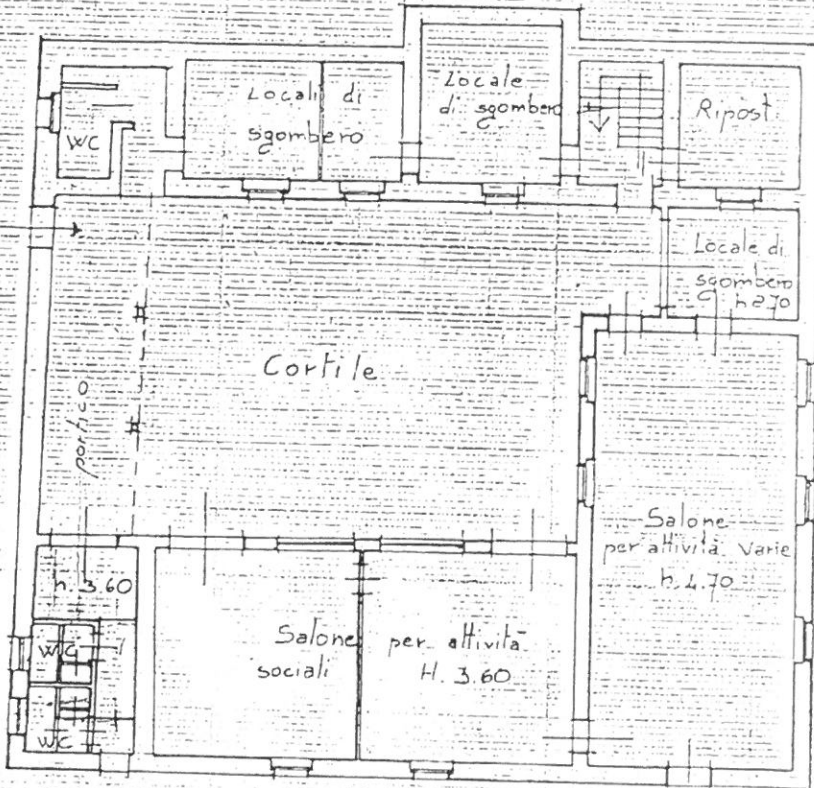

PIAHO PRIMO

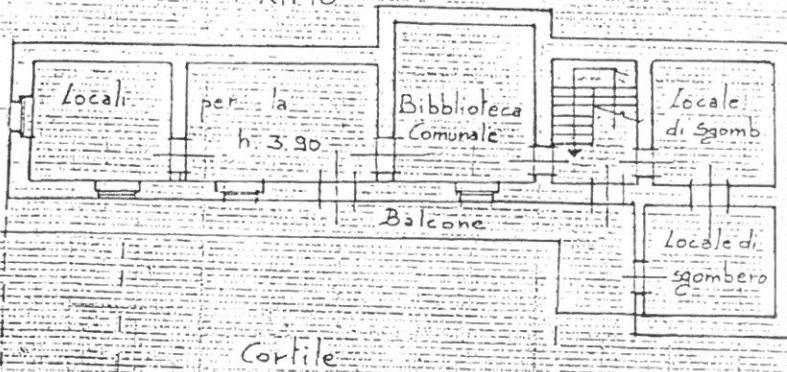

ORIENTAMENTO



SCALA DI 1:200

Dichiarazione di N.C.
Denuncia di variazione

Identificativi catastali
F. 33
n. 79 sub.

Compilata dal Geometra
(Titolo, cognome e nome)
SANTILIANO Tranco
Iscritto all'albo dei Geometri
della provincia di Torino n. 5016
data 27.12.1990 Firma

RISERVATO ALL'UFFICIO

**Agenzia del Territorio
CATASTO FABBRICATI
Ufficio Provinciale di
Torino**

Dichiarazione protocollo n. T00244494 del 16/05/2012	
Planimetria di u.i.u. in Comune di Bricherasio	
Via Belleville civ. 4	
Identificativi Catastali:	Compilata da: Bocco Franco
Sezione:	Iscritto all'albo: Geometri
Foglio: 23	Prov. Torino
Particella: 357	N. 4861
Subalterno: 101	

scheda n. 1 Scala 1: 200



PIANO TERRENO

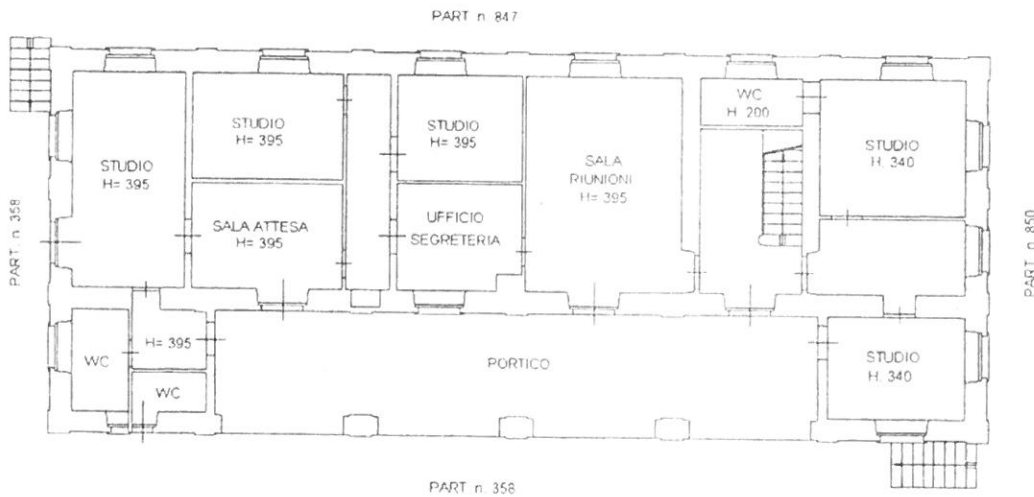

Stefano Felso lil

*Bocco Franco - teste -
Vilma Gallio - teste*



ima planimetria in atti

za: 25/10/2016 - n. T288661 - Richiedente: PSCMRA60A06C404T
ale schede: 1 - Formato di acquisizione: A4(210x297) - Formato stampa richiesto: A4(210x297)

Catasto dei Fabbricati - Situazione al 25/10/2016 - Comune di BRICHERASIO (BI71) - Foglio: 23 - Particella: 357 - Subalterno: 101 - VIA BELL VILLE n. 4 piano: T;

**Agenzia del Territorio
CATASTO FABBRICATI
Ufficio Provinciale di
Torino**

Dichiarazione protocollata n. TO0244494 del 16/05/2012

Planimetria di u.i.u. in Comune di Bricherasio

Via Belleville

civ. 4

Identificativi Catastali:

Sezione:
Foglio: 23
Particella: 357
Subalterno: 102

Compilata da:
Bocco Franco

Iscritto all'albo:
Geometri

Prov. Torino

N. 4861

bed n. 1

Scala 1:200

PIANO INTERRATO

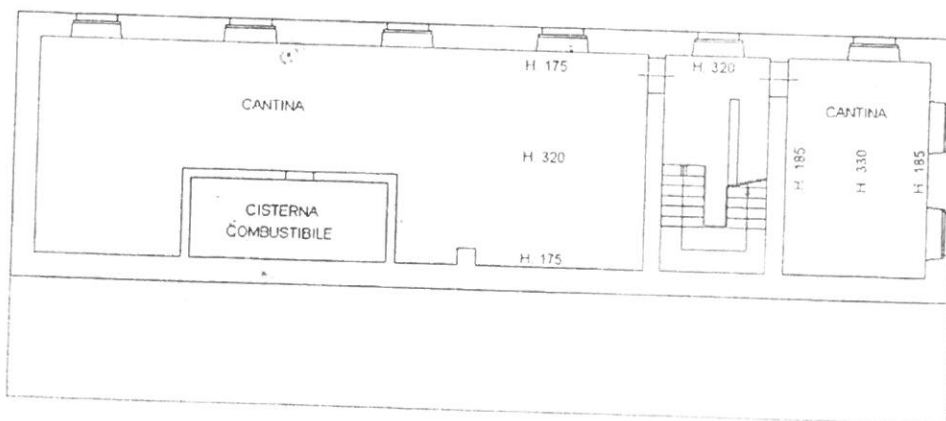

PIANO PRIMO

H. 395

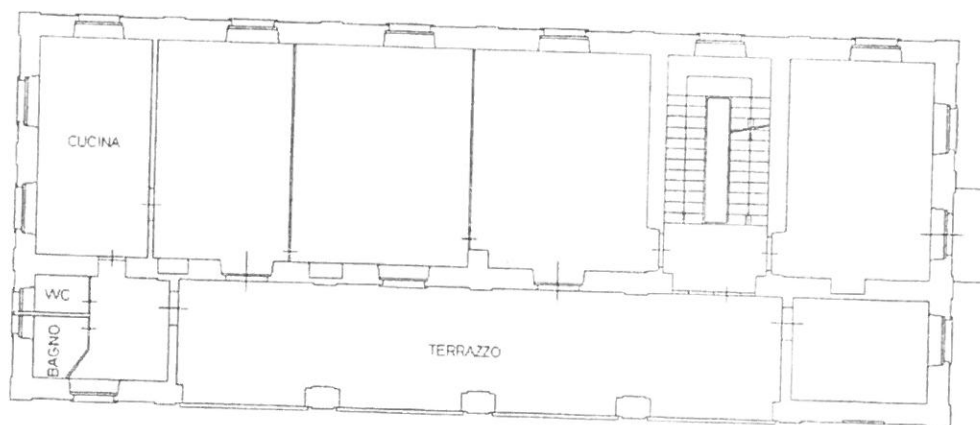

S. F. S. F.
Felco Lina

Bocco Franco - teste -
po Valera Galliano teste

ma planimetria in atti

1: 25/10/2016 - n. T288660 - Richiedente: PSCMRA60A06C404T

le schede: 1 - Formato di acquisizione: A4(210x297) - Formato stampa richiesto: A4(210x297)

Catasto dei Fabbricati - Situazione al 25/10/2016 - Comune di BRICHERASIO (B171) - < Foglio: 23 - Particella: 357 - Subalterno: 102 >
VIA BELL VILLE n. 4 piano: SI-1;