

INDIVIDUAZIONE AREA DI INTERVENTO SU C.T.R.
Sezione 172160 scala 1:10.000

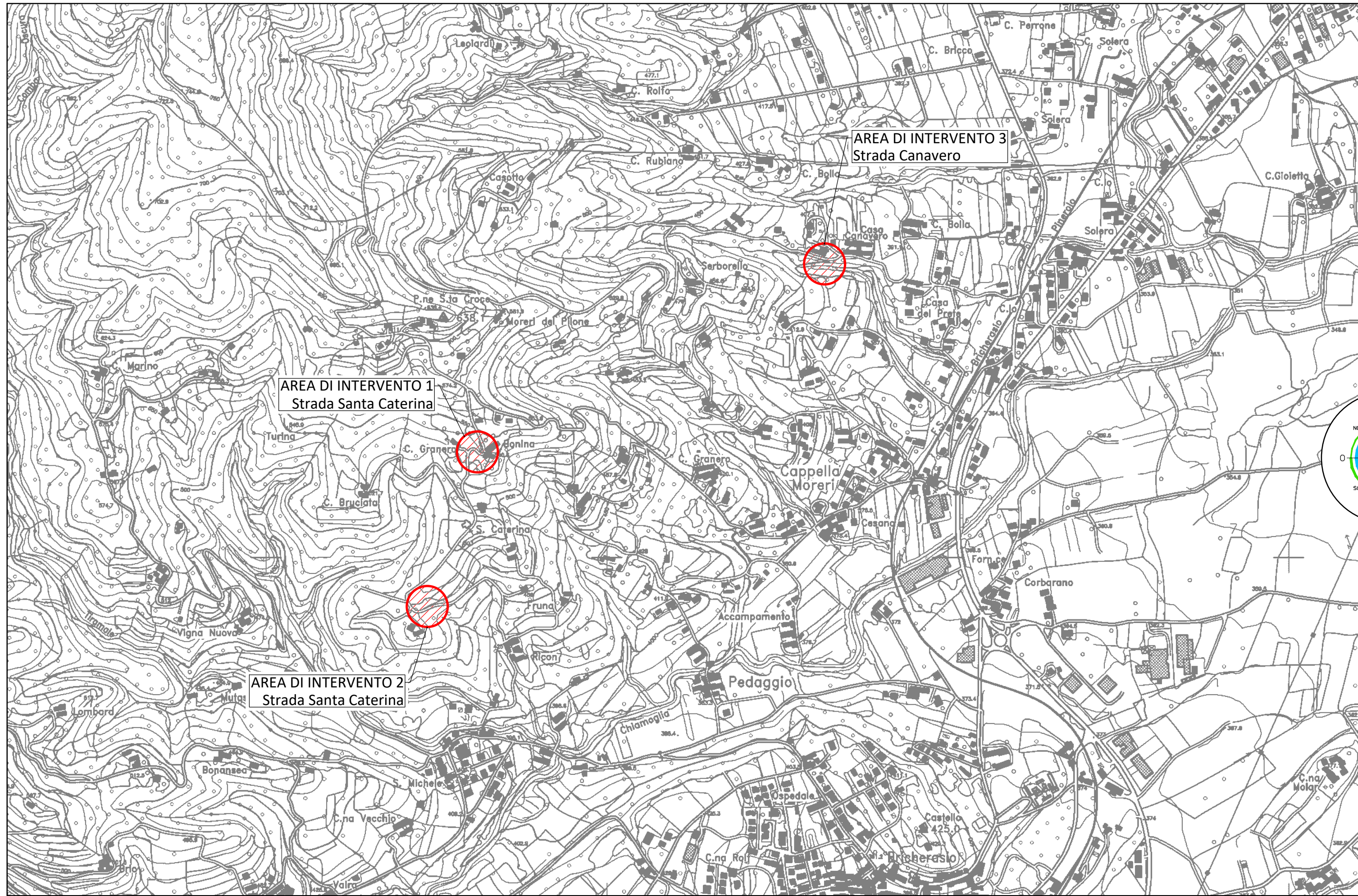

INDIVIDUAZIONE AREA DI INTERVENTO SU C.T.P.
Elementi 172161 - 172164 scala 1:5.000

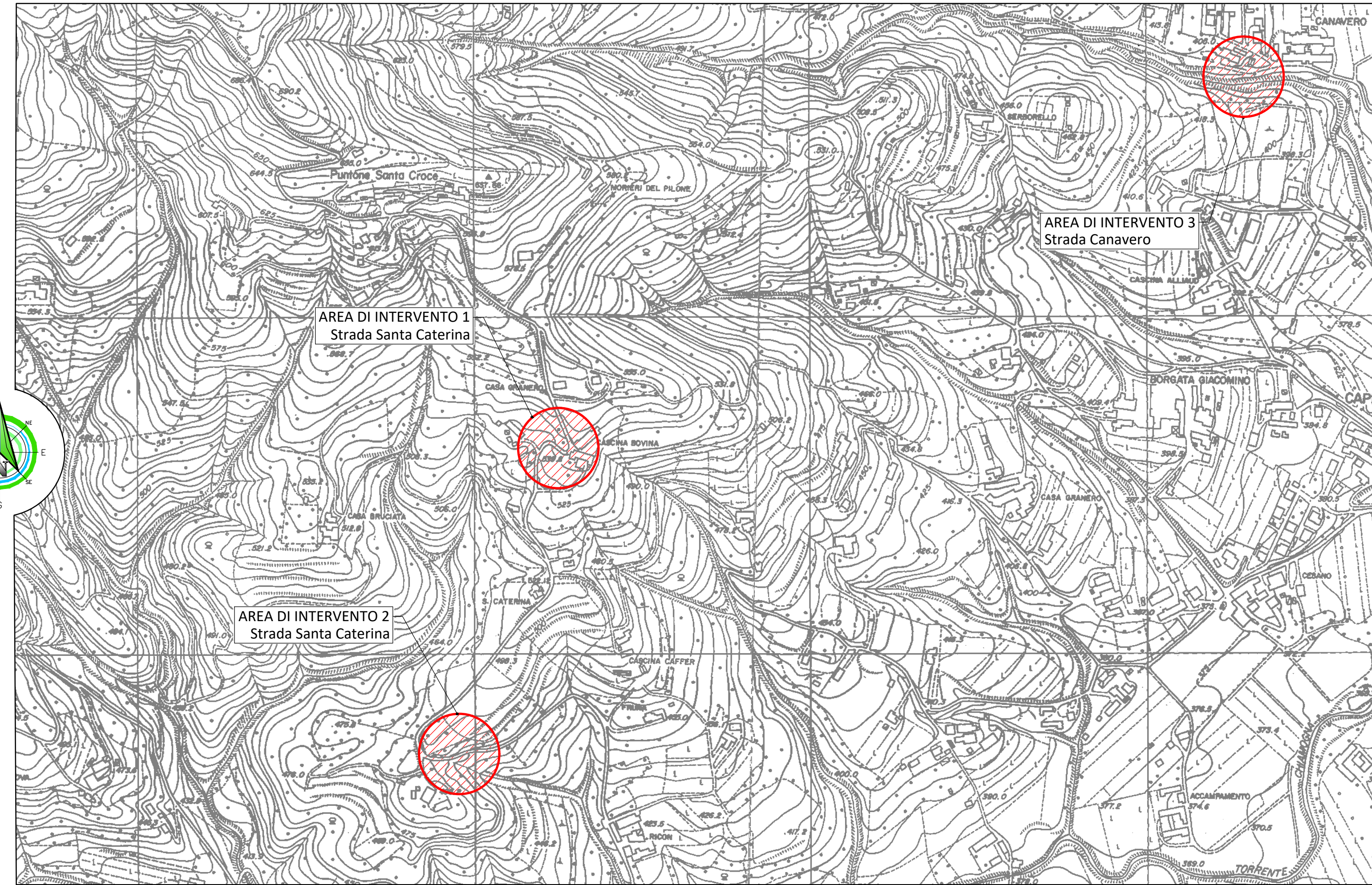

INDIVIDUAZIONE AREA DI INTERVENTO 1 SU STRADA SANTA CATERINA
ESTRATTO CATASTALE Foglio 11
scala 1:500

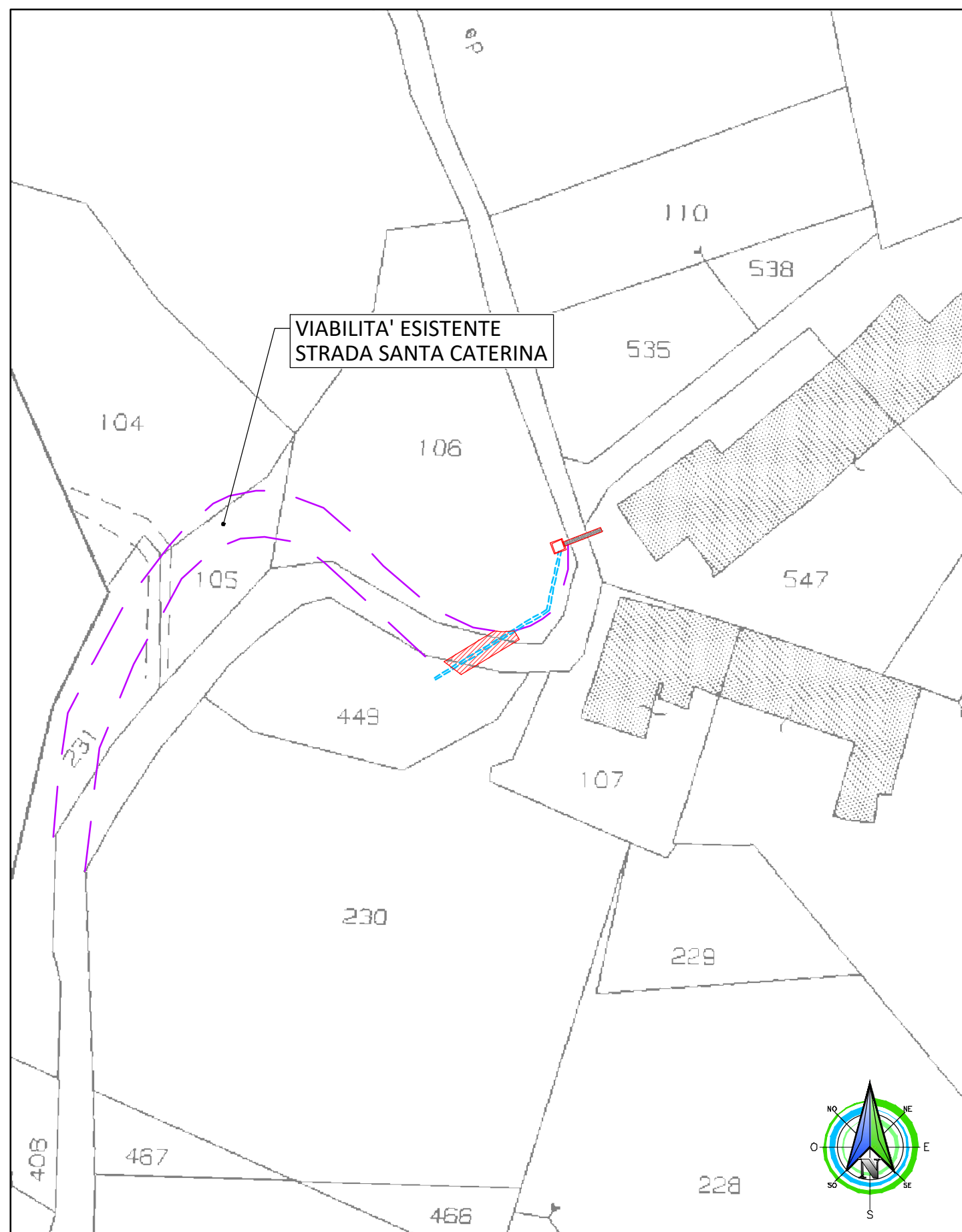

INDIVIDUAZIONE AREA DI INTERVENTO 2 SU STRADA SANTA CATERINA
ESTRATTO CATASTALE Foglio 12
scala 1:500

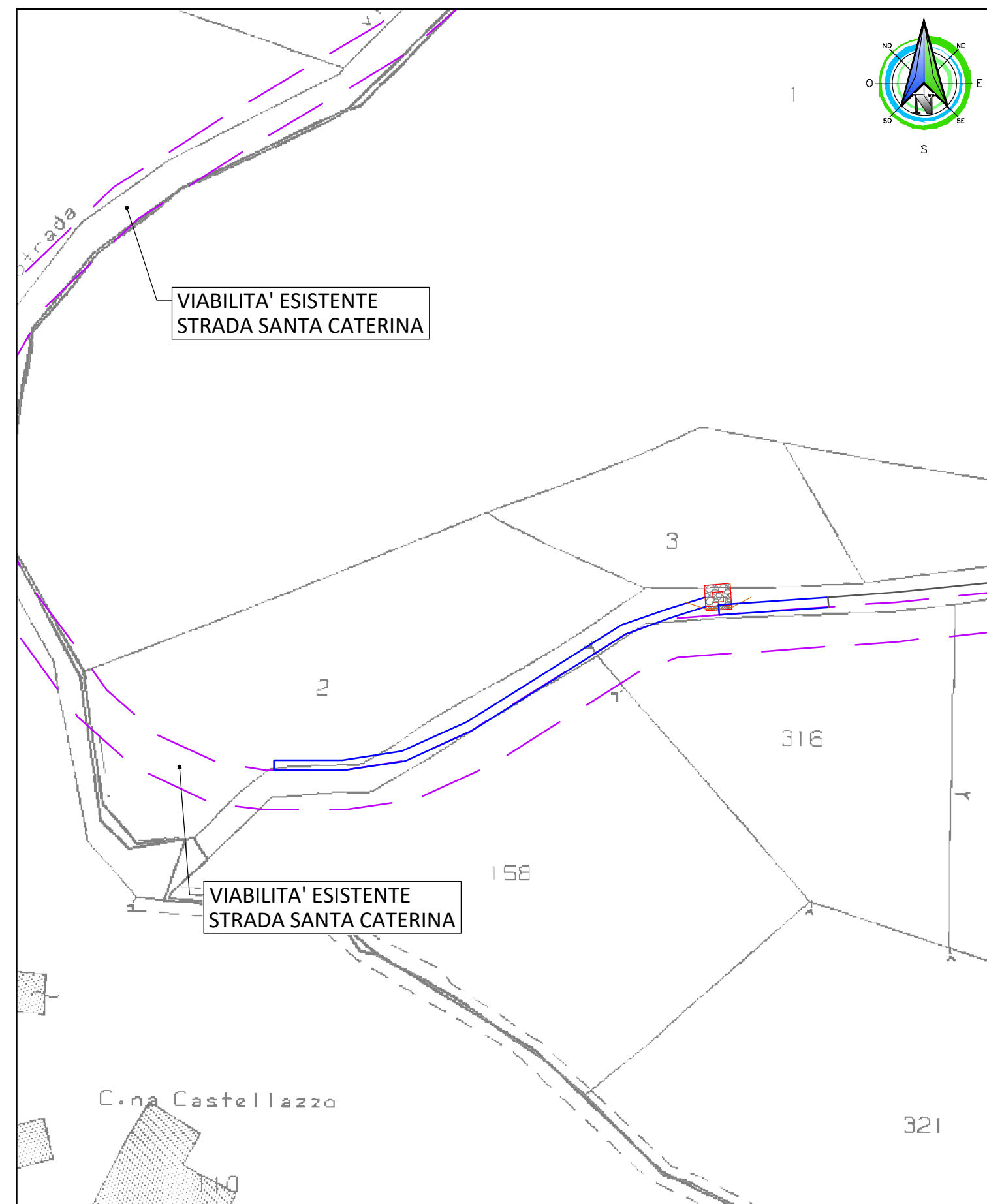

INDIVIDUAZIONE AREA DI INTERVENTO 3 SU STRADA CANAVERO
ESTRATTO CATASTALE Foglio 14
scala 1:500

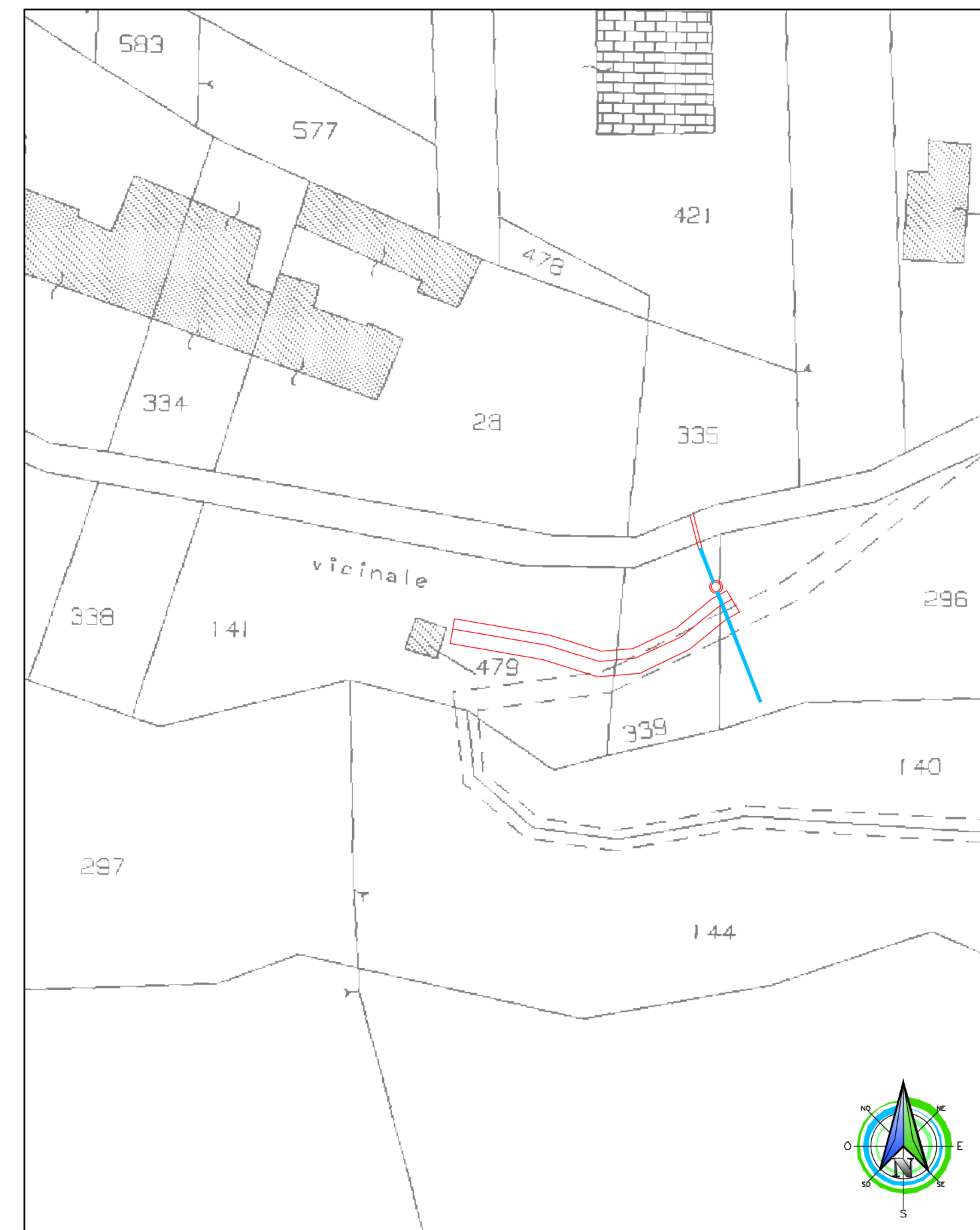

COMMITTENTE:
REGIONE PIEMONTE **TORINO METROPOLI**

COMUNE DI BRICHERASIO

IL RESPONSABILE DEL PROCEDIMENTO: Geom. Romina BRUNO FRANCO

OGGETTO:
SISTEMAZIONE SMOTTAMENTI DI SOTTOSCARPA E DI CONTRORIPA LUNGO LE STRADE COMUNALI SANTA CATERINA E CANAVERO
CIG: Z583579706 - CUP: D75H19000140002

LOCALITÀ DELL'INTERVENTO:
Comune di Bricherasio - Strada Santa Caterina e Strada Canavero

FASE PROGETTUALE:
PROGETTO ESECUTIVO

REVISIONE	DATA	DESCRIZIONE	REDATTO	VERIFICATO	RIESAMINATO
8					
7					
6					
5					
4					
3	07/2022	PROGETTO ESECUTIVO	M.B.	I.B.	G.O.
2	05/2022	PROGETTO DI FATTIBILITÀ / PROGETTO DEFINITIVO REVISIONE 1	M.B.	I.B.	G.O.
1	04/2022	STUDIO DI FATTIBILITÀ / PROGETTO DEFINITIVO	M.B.	I.B.	G.O.

TITOLO:
COROGRAFIA E PLANIMETRIA CATASTALE

ARCHIVIO: 5523 FILE N°: TAVOLA COROGRAFIA CATASTALE

DATA: Loranze, Luglio 2022

TAVOLA N°: **01**

SCALA: 1:10.000 - 1:5.000 - 1:500

Studio Tecnico Associato
Ing. GABRIELE ING. NODASCONO Ing. ODETTO P.IVA 08462870018

Sede legale
Via Giosuè Gianvello, n. 2 10060 Rorà (TO) TEL. 0121/93.36.93 FAX 0121/95.03.78

Sede operativa
Strada Provinciale 222, n. 31 10010 Loranze (TO) TEL. 0125/56.10.01 - 0125/56.48.07 FAX 0125/56.40.14 e-mail: info.hydrogeos@liquadrioglio.it

PROGETTISTA: Dott. Ing. Gianluca ODETTO N° 7269 J ALBO INGEGNERI PROVINCIA DI TORINO

TIMBRO:

ALTRA FIGURA: TIMBRO: