

SEZIONE C-C IMPALCATO STATO DI FATTO

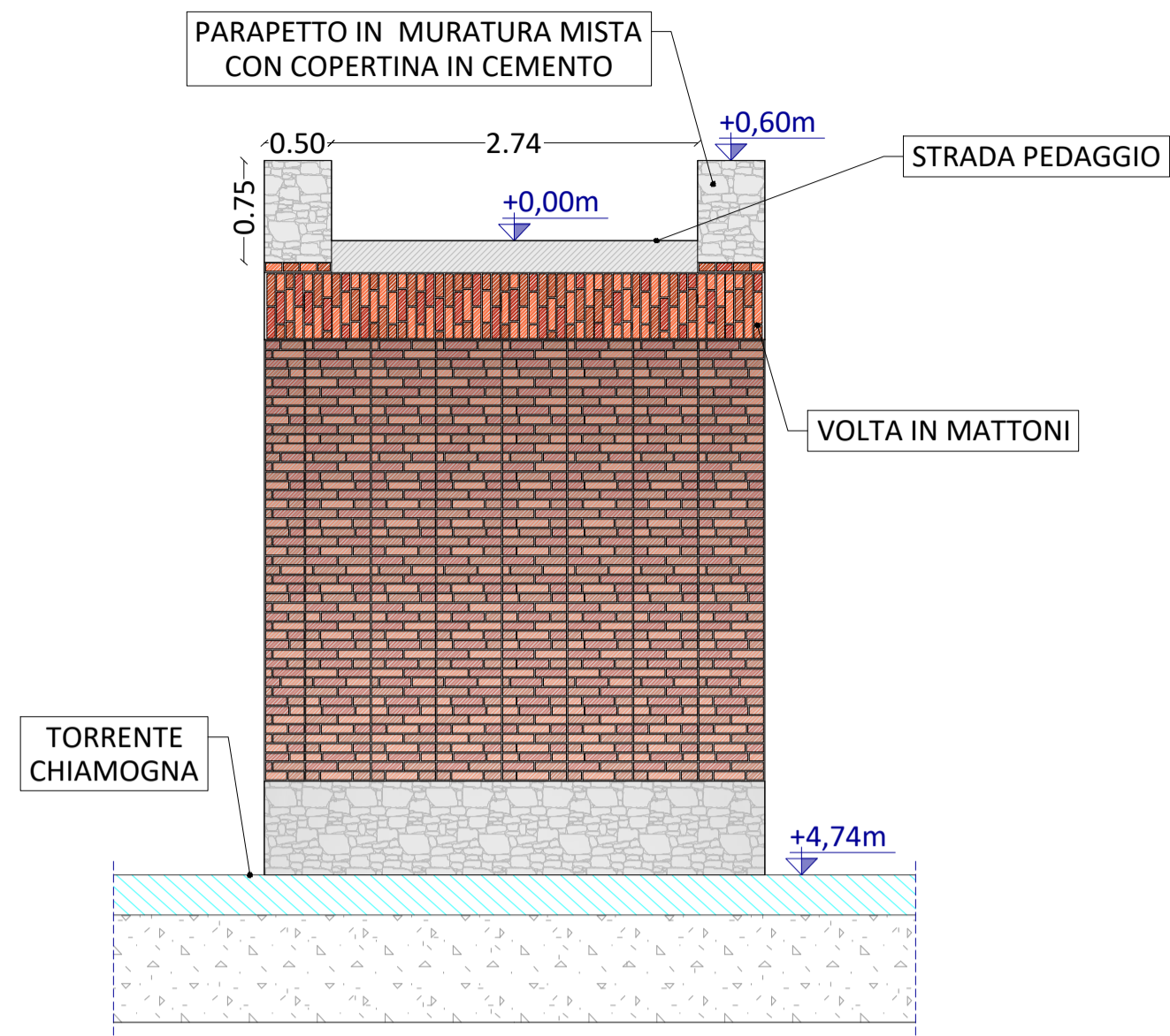

SEZIONE C-C IMPALCATO DA REALIZZARSI CON ALTRO FINANZIAMENTO

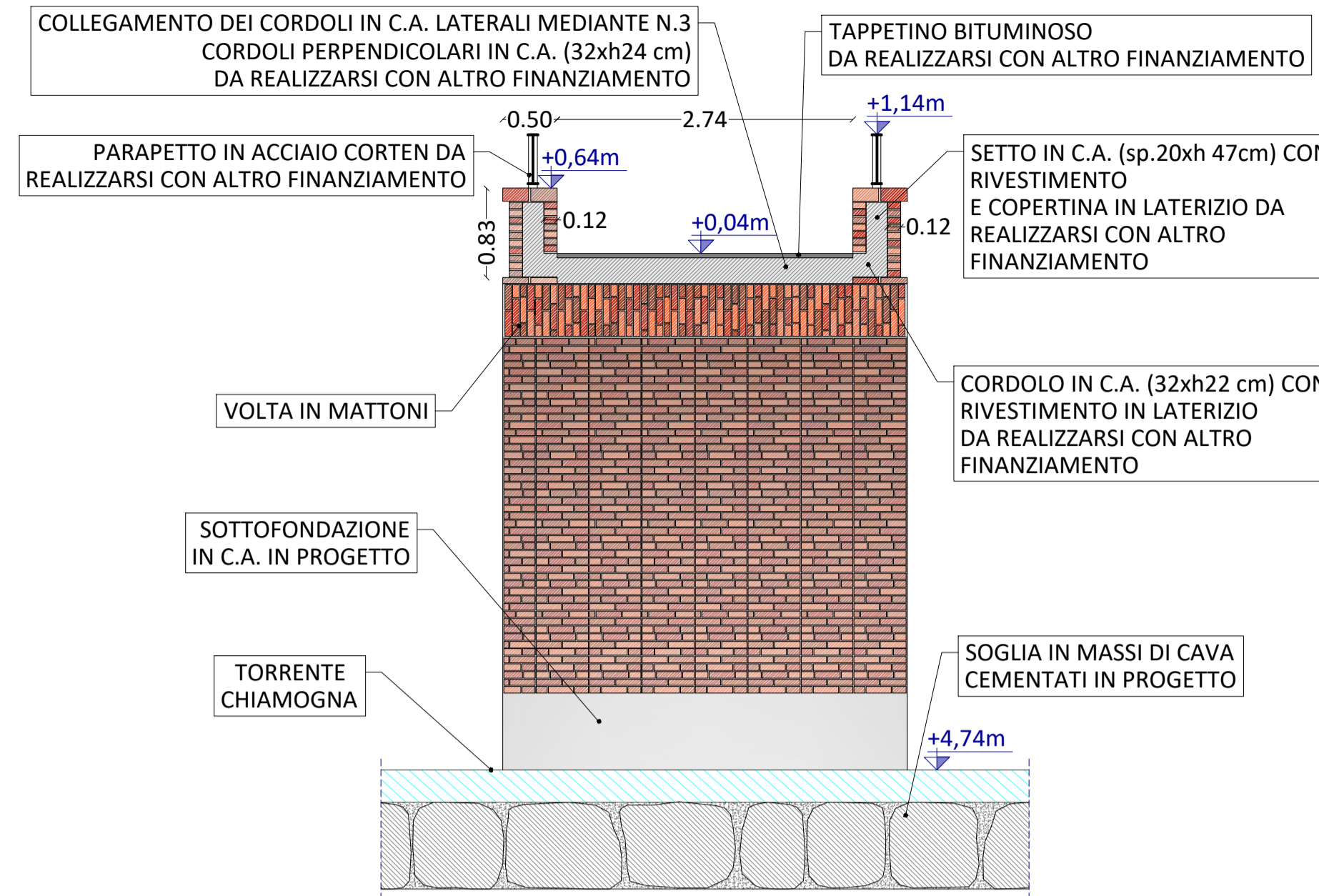

PIANTA SEZIONI  
scala 1:200

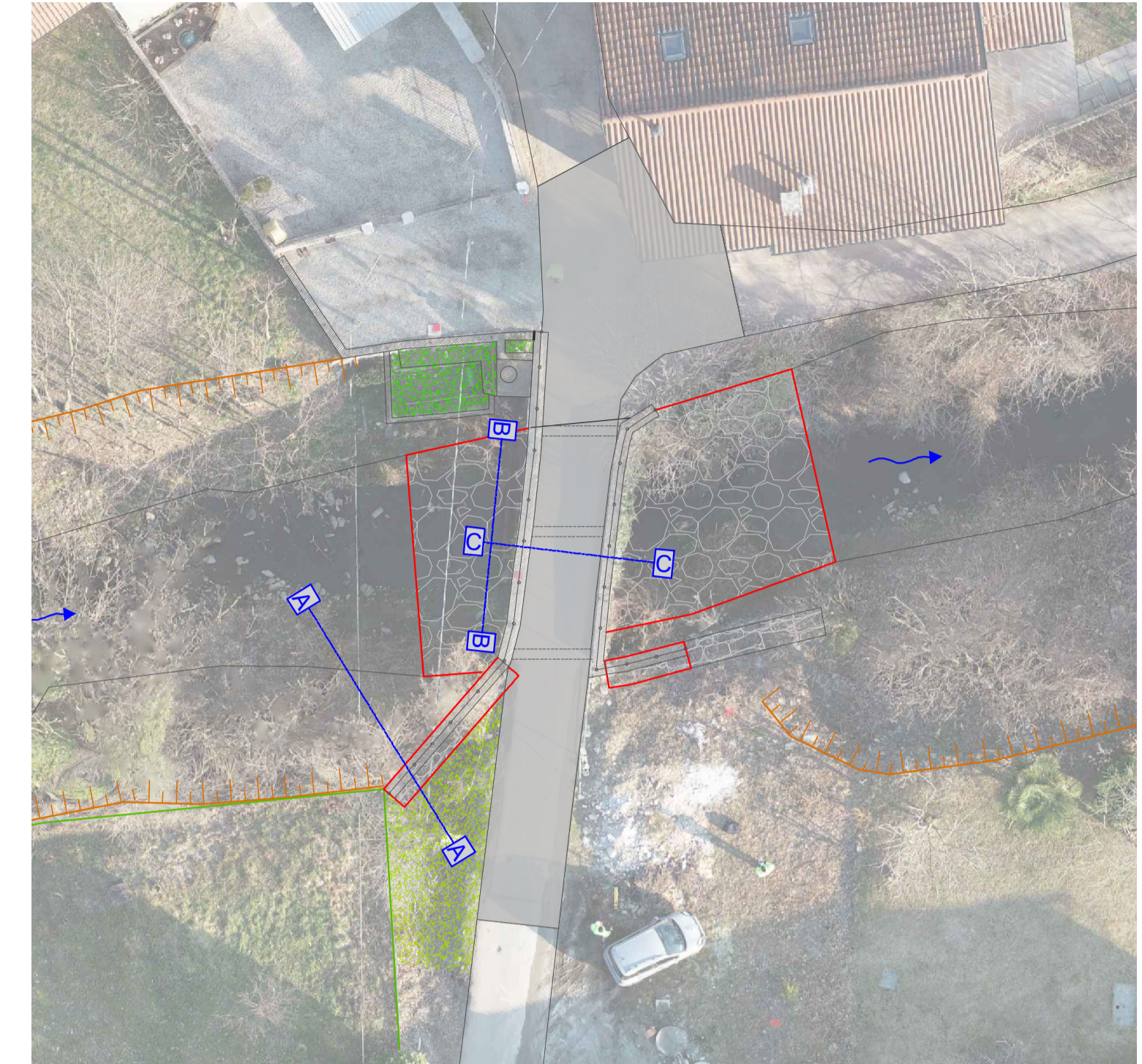

SEZIONE B-B SOGLIA STATO DI FATTO

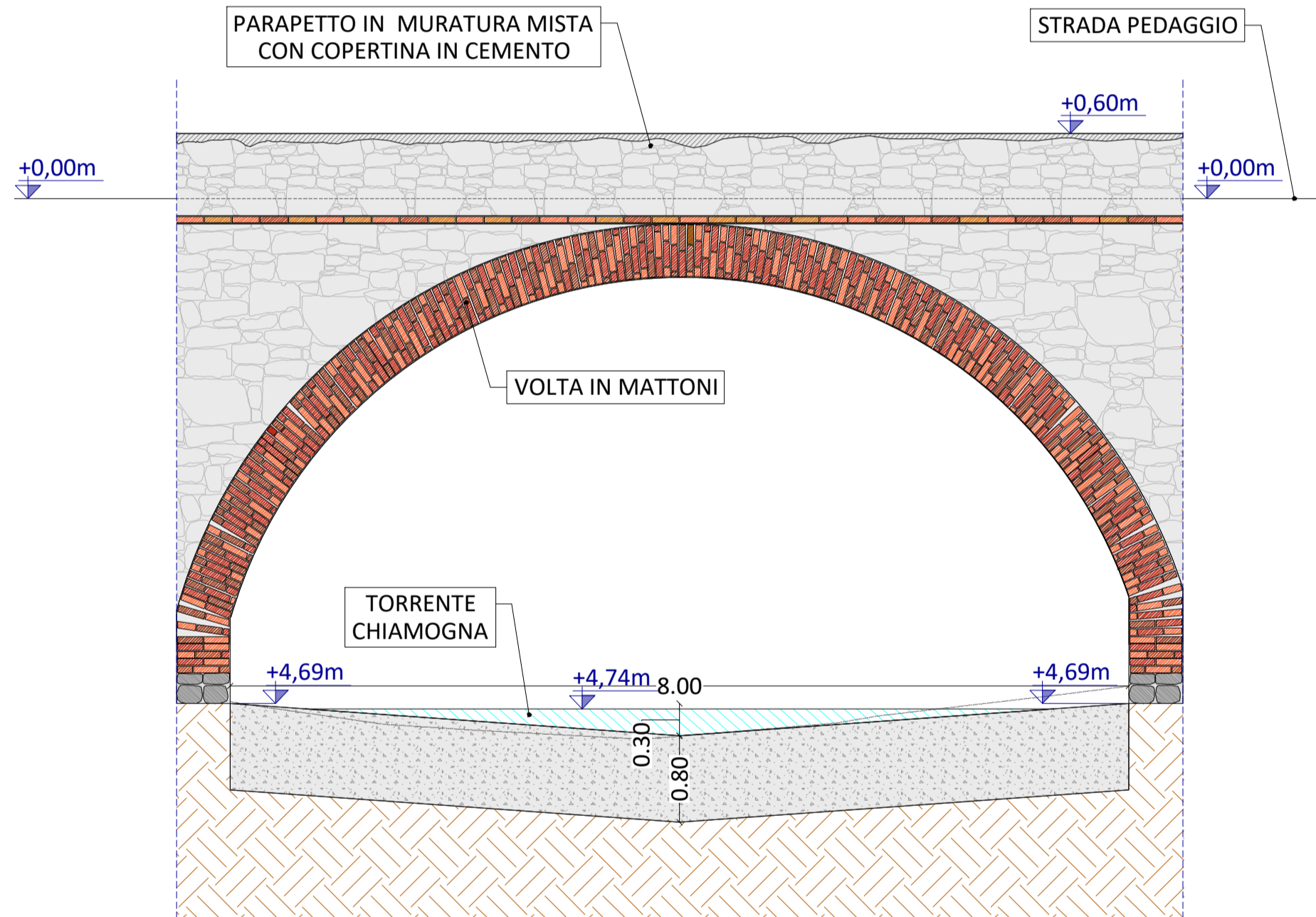

SEZIONE B-B SOGLIA IN PROGETTO

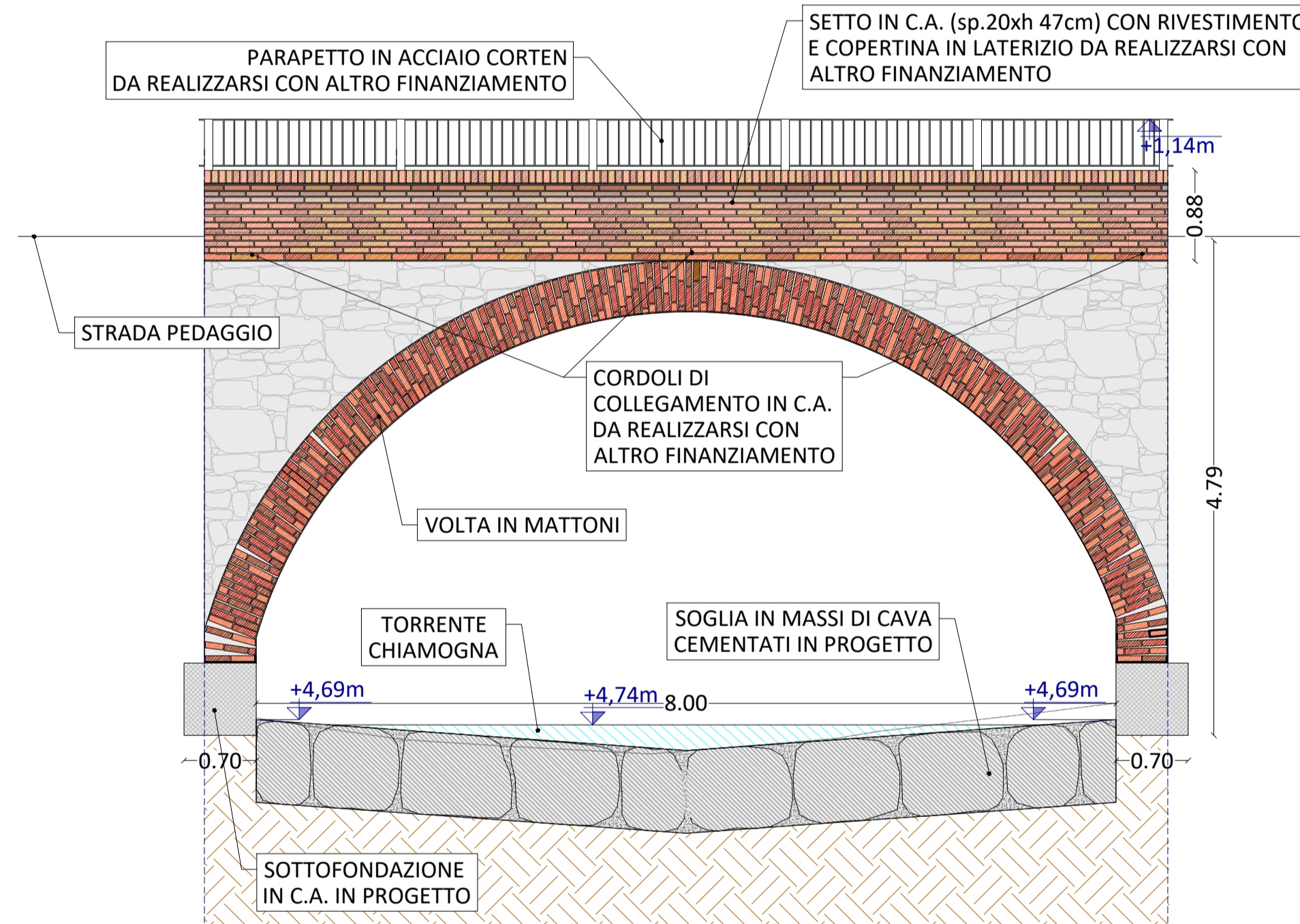

SEZIONE A-A SCOGLIERA IN PROGETTO

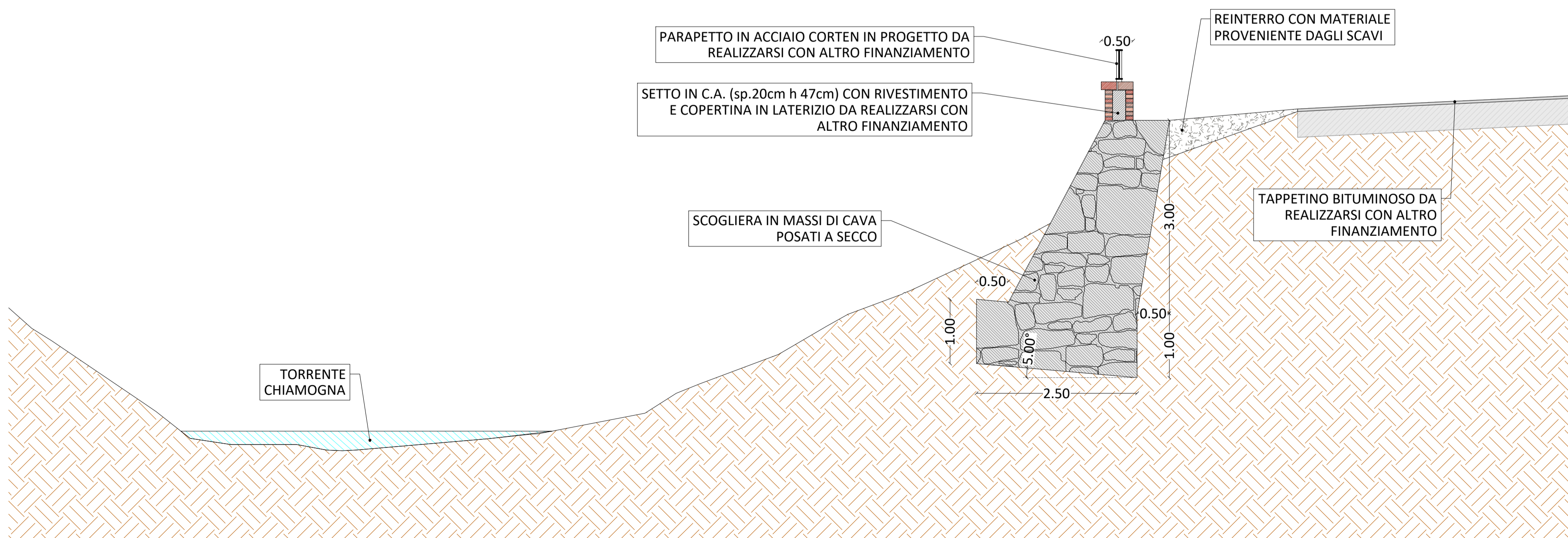

COMMITTENTE:

**REGIONE PIEMONTE**  **TORINO METROPOLI** 

**COMUNE DI BRICHERASIO** 

IL RESPONSABILE DEL PROCEDIMENTO: Geom. Romina BRUNO FRANCO

OGGETTO: PMO SCHEDA 24.01 11.07 LAVORI DI MESSA IN SICUREZZA PONTE IN LOCALITÀ PEDAGGIO - LOTTO 2

LOCALITÀ DELL'INTERVENTO: COMUNE DI BRICHERASIO - BORGATA PEDAGGIO

FASE PROGETTUALE: STUDIO DI FATTIBILITÀ / PROGETTO DEFINITIVO

REVISIONE	DATA	DESCRIZIONE	A.S./M.B.	I.B.	G.O.
1	Maggio 2022	STUDIO DI FATTIBILITÀ/PROGETTO DEFINITIVO			
2					
3					
4					
5					
6					
7					
8					

TITOLO: SEZIONI TIPO DI RILIEVO E DI PROGETTO

ARCHIVIO: 5521 FILE N°: TAV02.03\_PLAN\_SEZ\_PROGETTO\_SSF\_PROG

DATA: Loranze, Maggio 2022

TAVOLA N°: 03

SCALA: 1:50

**HYDROGEOS** STUDIO TECNICO ASSOCIATO 

PROGETTISTA: Dott. Ing. Gianluca ODETTO N° 7269 J ALBO INGEGNERI PROVINCIA DI TORINO

CO-PROGETTISTA: arch. Marco Di Perna N° 419 ORDINE ARCHITETTI PROVINCIA DI BIELLA

TIMBRO: 

Studio Tecnico Associato  
ing. GABRIELE ing. NOASCICONO ing. ODETTO P.IVA 08462870018  
Sede legale  
Via Giuseppe Gianavello, n. 2 10060 Loranze (TO) TEL. 0121/93.36.93 FAX 0121/95.03.78  
Sede operativa  
Strada Provinciale 222, n. 31 10030 Loranze (TO) TEL. 0125/56.10.01 - 0125/56.48.07 FAX 0125/56.40.14 e-mail: info.hydrogeos@liquadrifoglio.to.it

ALTRA FIGURA: 