

**COMUNE DI BRICHERASIO**  
CITTÀ METROPOLITANA DI TORINO

**LAVORI DI MESSA IN SICUREZZA INCROCI STRADALI SU S.P. 161 ED INTERVENTI DI RIFACIMENTO MANTO DI USURA SU S.P. 158 NEL TERRITORIO DI COMPETENZA DEL COMUNE DI BRICHERASIO**

Codice generale	Codice dell'opera	Lotto	Livello di progettazione	Area di progettazione	Numero elaborato	Tipo documento	Versione
Abri	029	0	E	G	018	plan	0-23

IL RESPONSABILE DEL PROCEDIMENTO:  
Geom. Romina Bruno Franco

IL PROGETTISTA:  
Dott. Ing. Valter Ripamonti

Studio Tecnico Dott. Ing. Valter Ripamonti - Via Tessoro n° 25 - 10064 Pinerolo - (TO)  
Tel 0121/77445 - Fax 0121/375733 - E-Mail: segreteria@ripamontistudio.com - tecnico@ripamontistudio.com

**PROGETTO ESECUTIVO**

OGGETTO  
**INTERVENTO ROTONDA VIA DANEO  
CARTOGRAFIA, PLANIMETRIA PARTICOLAREGGIATA E  
PARTICOLARE ATTRAVERSAMENTI PEDONALI ILLUMINATI**

VERS.	MODIFICHE	DATA	DISEGNATORE	SCALA
0	Prima consegna	Agosto 2023	AA	Varie
1				
2				
3				
4				
5				

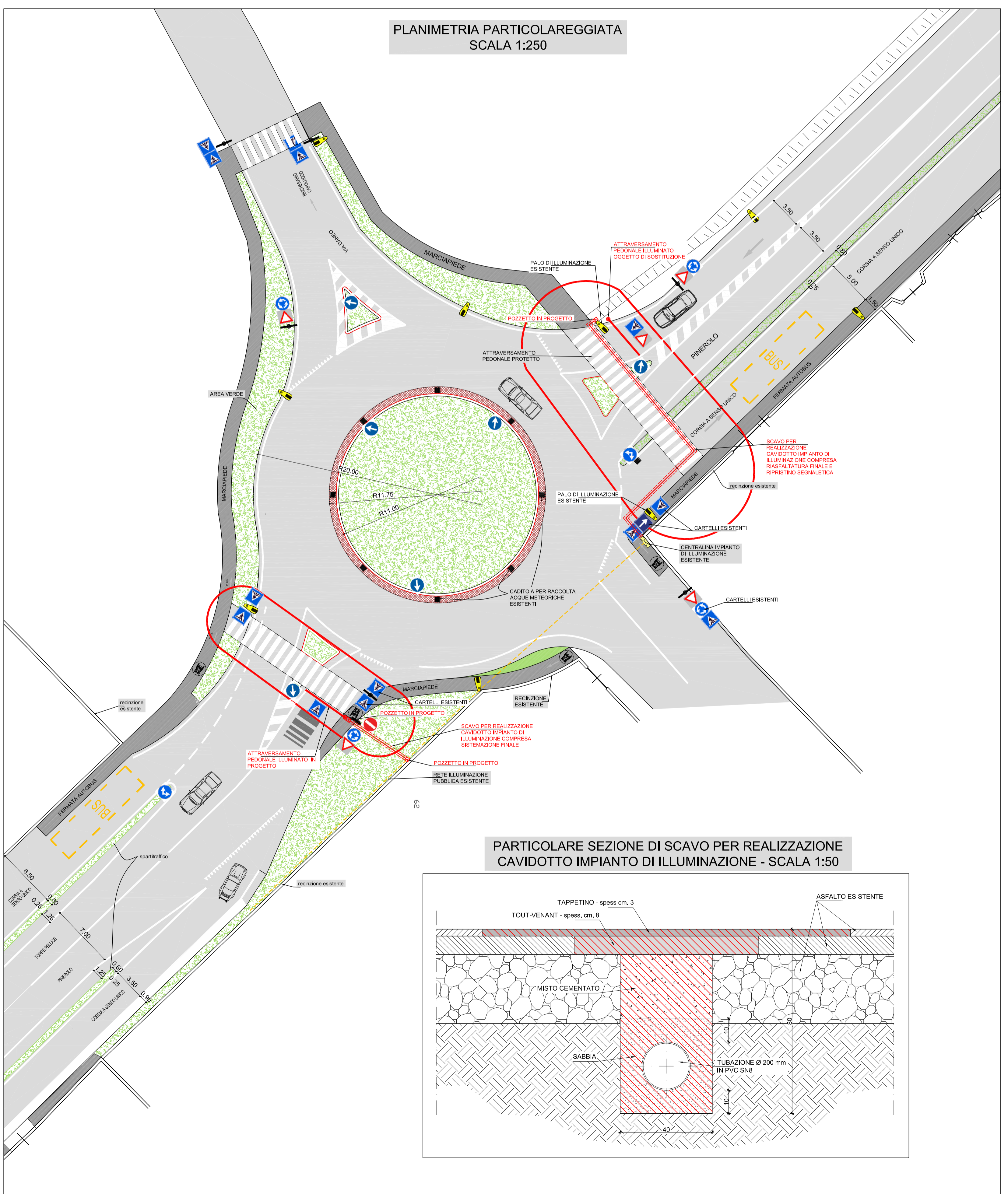
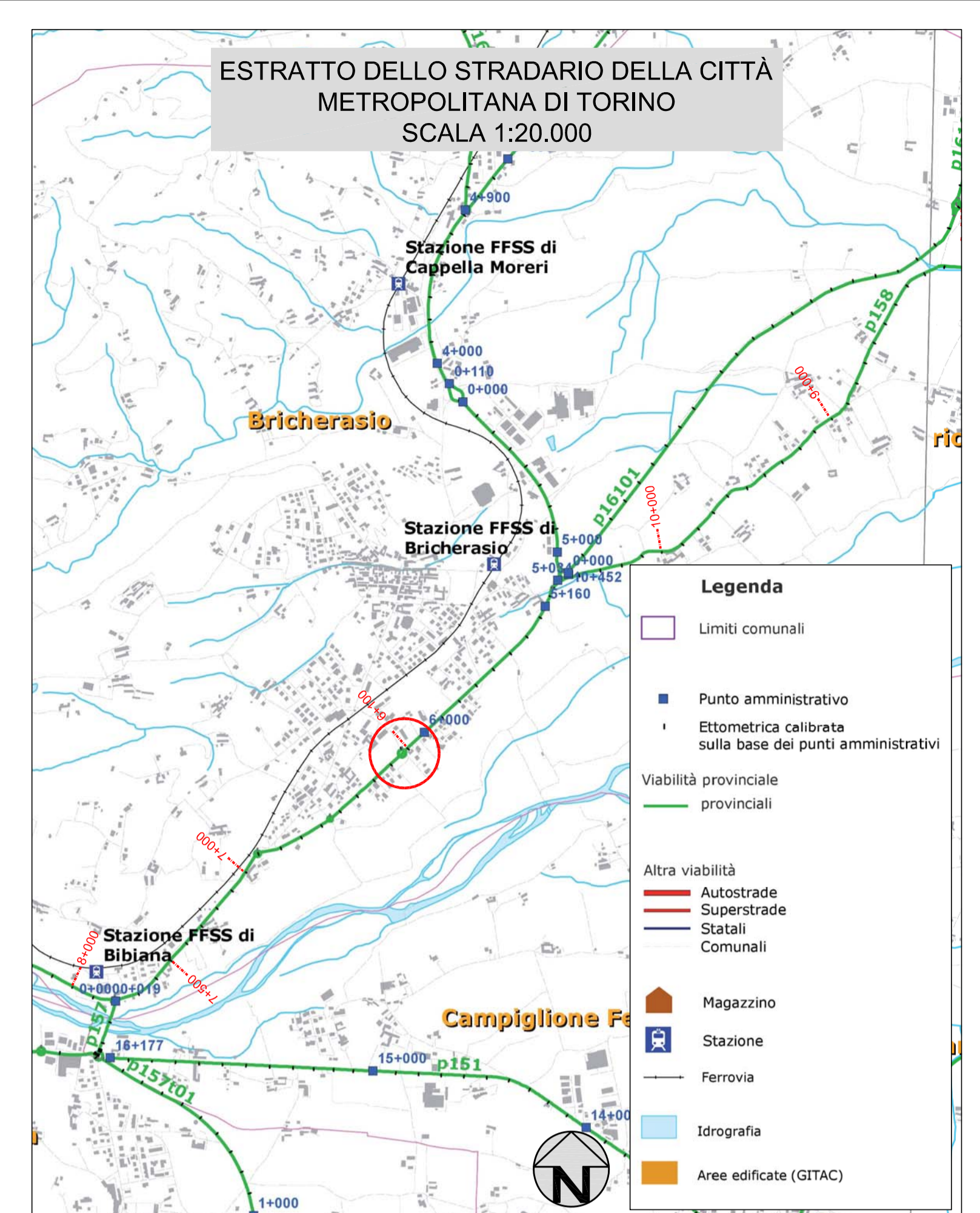
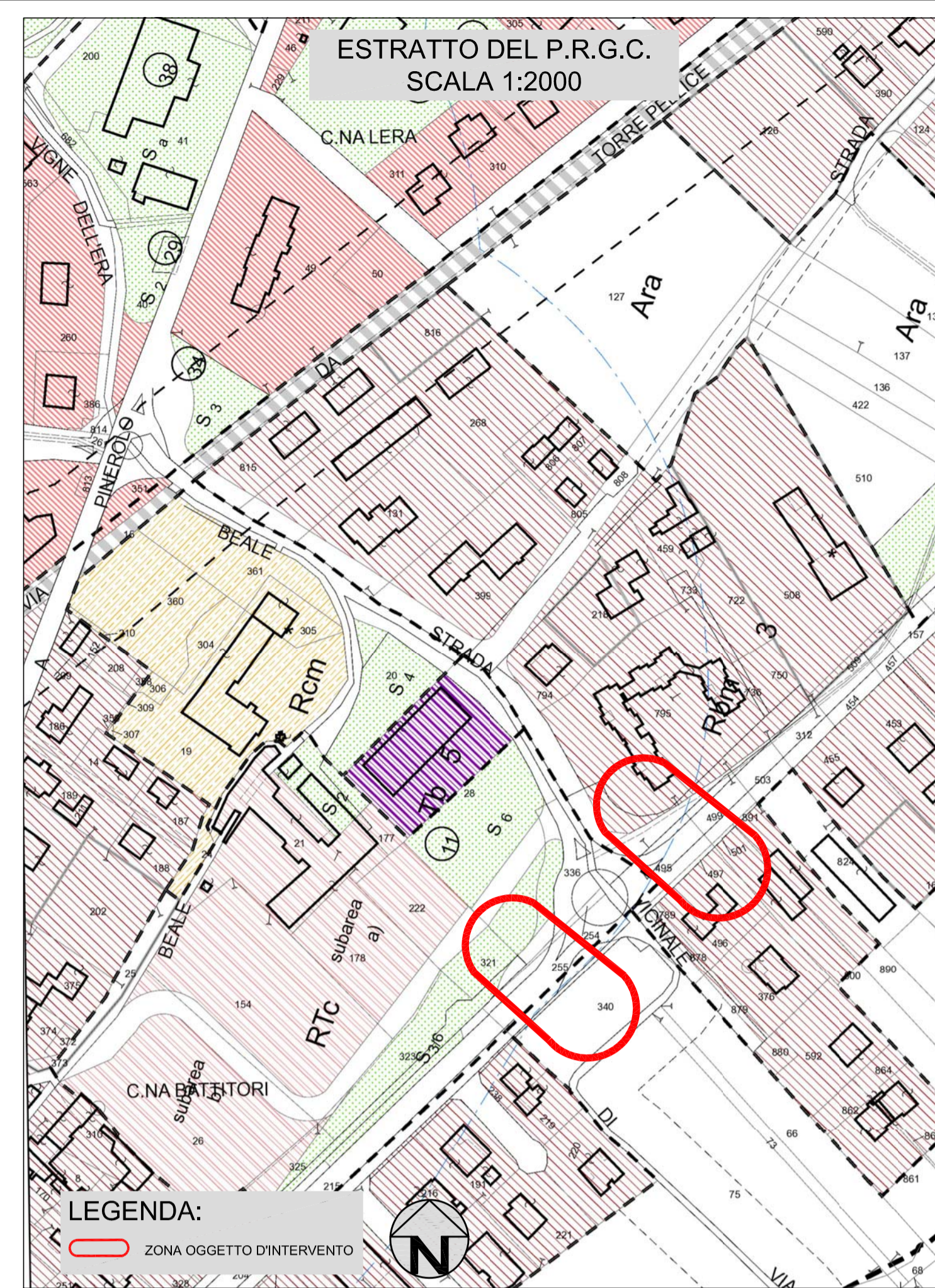
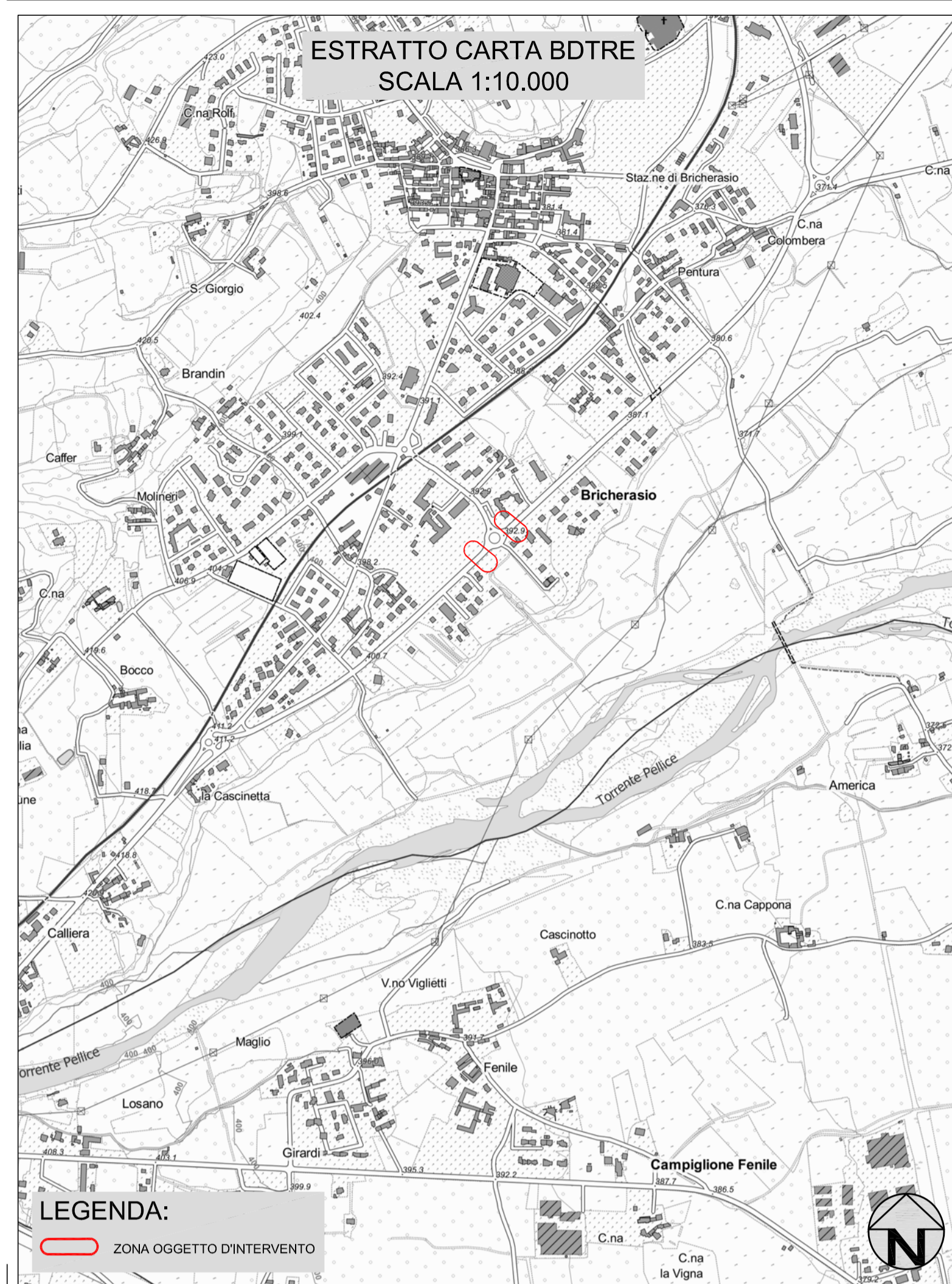

N.B. L'IMPIANTO DI ILLUMINAZIONE PARTE ELETTRICA SARA' REALIZZATA DIRETTAMENTE DA ENEL SOLE AD ECCEZIONE DELLA REALIZZAZIONE DEI PLINTI DI SOSTEGNO, POZZETTI E CAVIDOTTI DI COLLEGAMENTO

**TIPOLOGIA ATTRAVERSAMENTO PEDONALE ILLUMINATO IN PROGETTO**

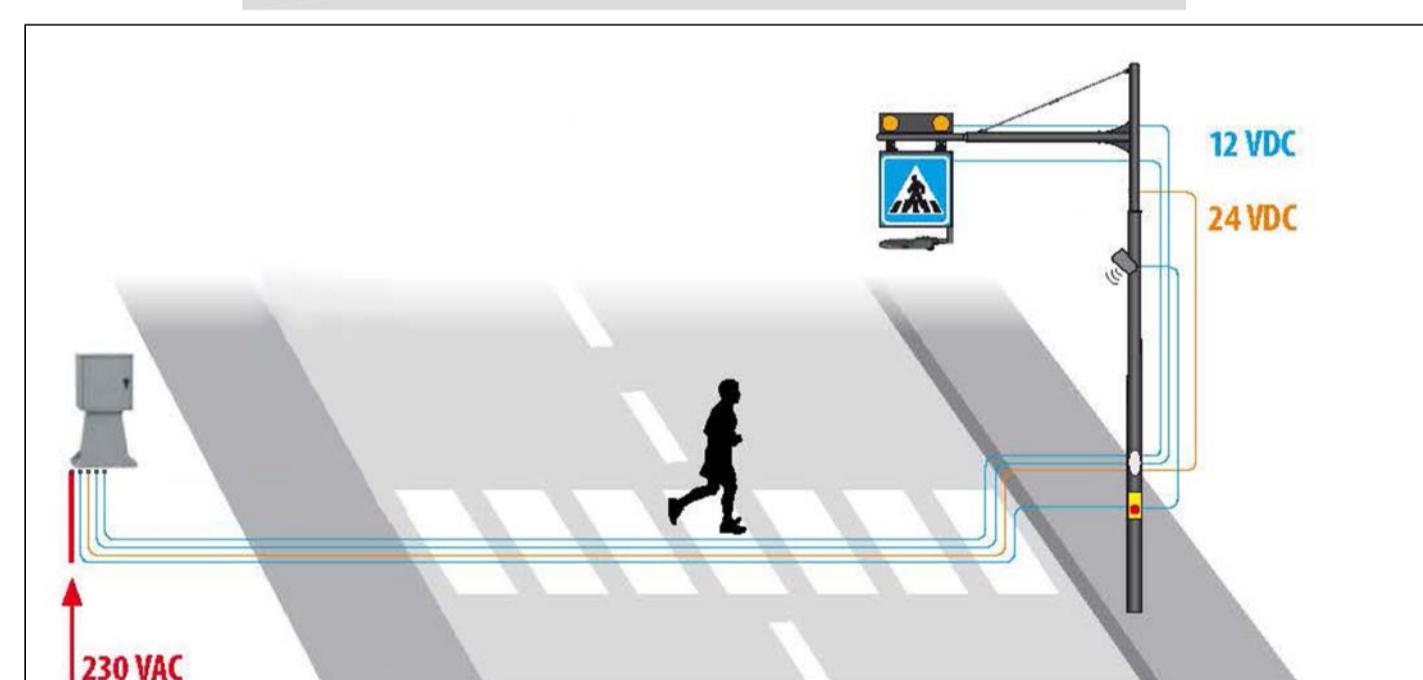

**PARTICOLARE PLINTO PER PALO ATTRAVERSAMENTO PEDONALE ILLUMINATO IN PROGETTO - SCALA 1:20**

