Autorità d'ambito Torinese

Società Metropolitana Acque Torino S.p.A.
Sede legale Corso XI Febbraio 14 - 10152 Torino
Tel. 011.4642.111 - Fax 011.4365.270
Sede operativa Via Monte Cervino 8 - 10078 Venaria
C.F. - P.IVA e Registro delle Imprese di Torino 07657260014
sito: www.smatorino.it e-mail: info@smatorino.it

smat gruppo

PROG. 957

COMUNE di BRICHERASIO

PROGETTO DEFINITIVO

Oggetto:

REALIZZAZIONE NUOVO TRONCO FOGNARIO
FRAZIONE CAPPELLA MERLI

PLANIMETRIA DI PROGETTO

Rev.	Data	Redazione	Verifica	Autorizzazione	Modifiche
0	marzo 2020	p.i.	p.i.		

Il Committente:

smat gruppo *Società Metropolitana Acque Torino S.p.A.*

Il DIRETTORE GENERALE
Dott. Ing. **Marco ACRI**

Il Progettista:

Ing. Paolo Chiavassa

PE Progettazioni Generali

Via Gaudere, 12 - 10138 Torino
tel. 011/4326800 fax011/5182200
e-mail : cgp@cgpform.eu

ORDINE DEGLI INGEGNERI DELLA PROVINCIA DI TORINO
Dott. Ing. PAOLO CHIAVASSA
Iscritto all'albo n. 4244

Collaboratori:

Archivio file: 12_plan_957T-01

Elaborato n. 12

Scala:

scala 1:1'000

LEGENDA:
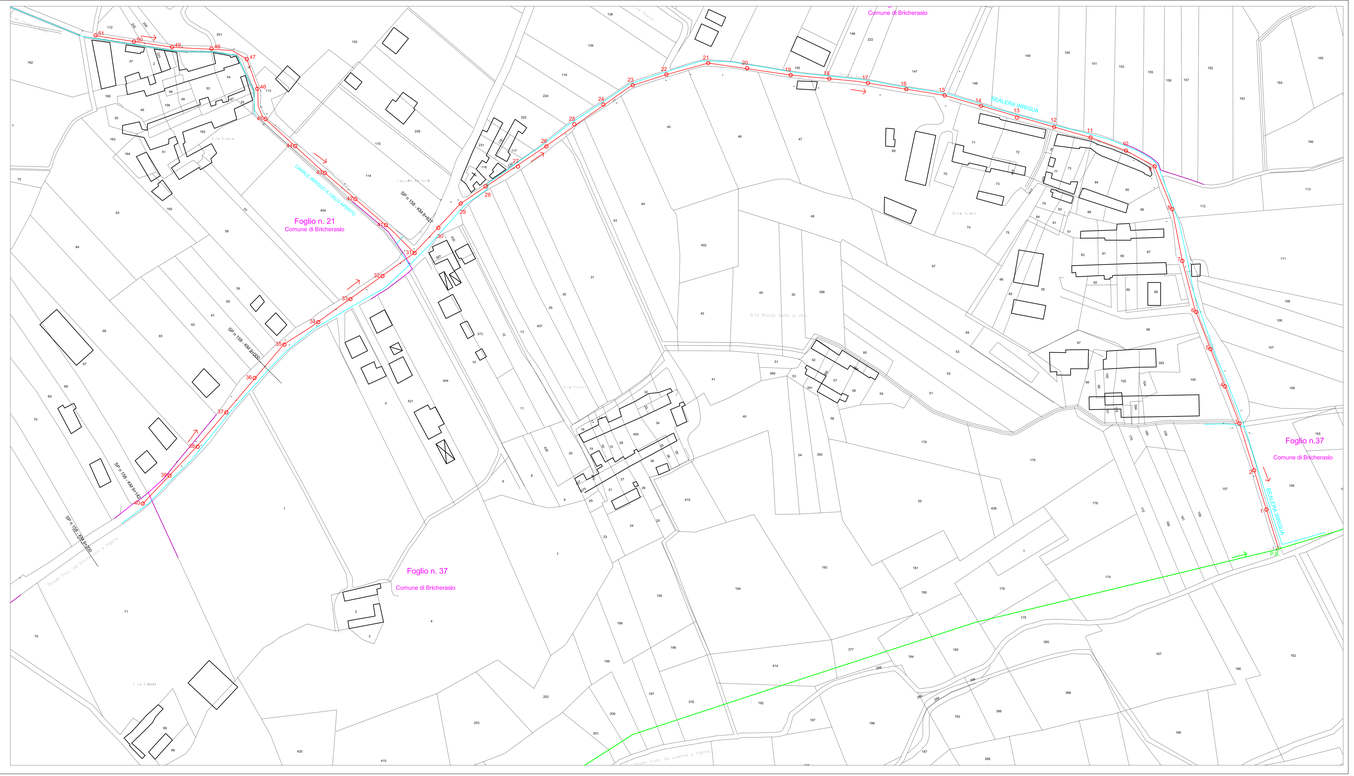
- FOGNATURA NERA
  PVC Ø mm 250 SN 16 IN PROGETTO
- BEALERA IRRIGUA ESISTENTE
- COLLETTORE INTERCOMUNALE ESISTENTE
- POZZETTI DI ISPEZIONE IN PROGETTO