



**PIANO DI REVISIONE PERIODICA DELLE**  
**PARTECIPATE 2018**  
**del Comune di Bricherasio**

**Dati relativi all'anno 2017**

# Piano di revisione periodica delle partecipate 2018 del Comune di Bricherasio

## 1. Introduzione

Ai sensi dell'art. 20 del D. Lgs. 175/2016, il documento contiene l'analisi dell'assetto delle società di cui il Comune di Bricherasio detiene partecipazioni secondo il modello di provvedimento proposto dal MEF Dipartimento del Tesoro e dalla Corte dei conti, le cui Linee guida sono state pubblicate sul Portale del Tesoro lo scorso 23 novembre.

Di seguito si riporta lo schema delle partecipazioni dirette ed indirette del Comune di Bricherasio al 31 dicembre 2017; in calce allo schema sono riepilogati gli interventi e gli aggiornamenti occorsi dopo l'adozione da parte dell'ente, ai sensi dell'art. 24 del D. Lgs. 175/2016, del Piano di revisione straordinaria delle società partecipate.

Successivamente, nella sezione 2 del presente documento sono riportate le tabelle riepilogative delle partecipazioni detenute dall'ente con l'indicazione dell'esito della rilevazione.

Infine, nella sezione 3, sono riportate le informazioni di dettaglio riferite ad ogni singola società partecipata.

## 1. Organigramma delle partecipazioni del Comune di Bricherasio

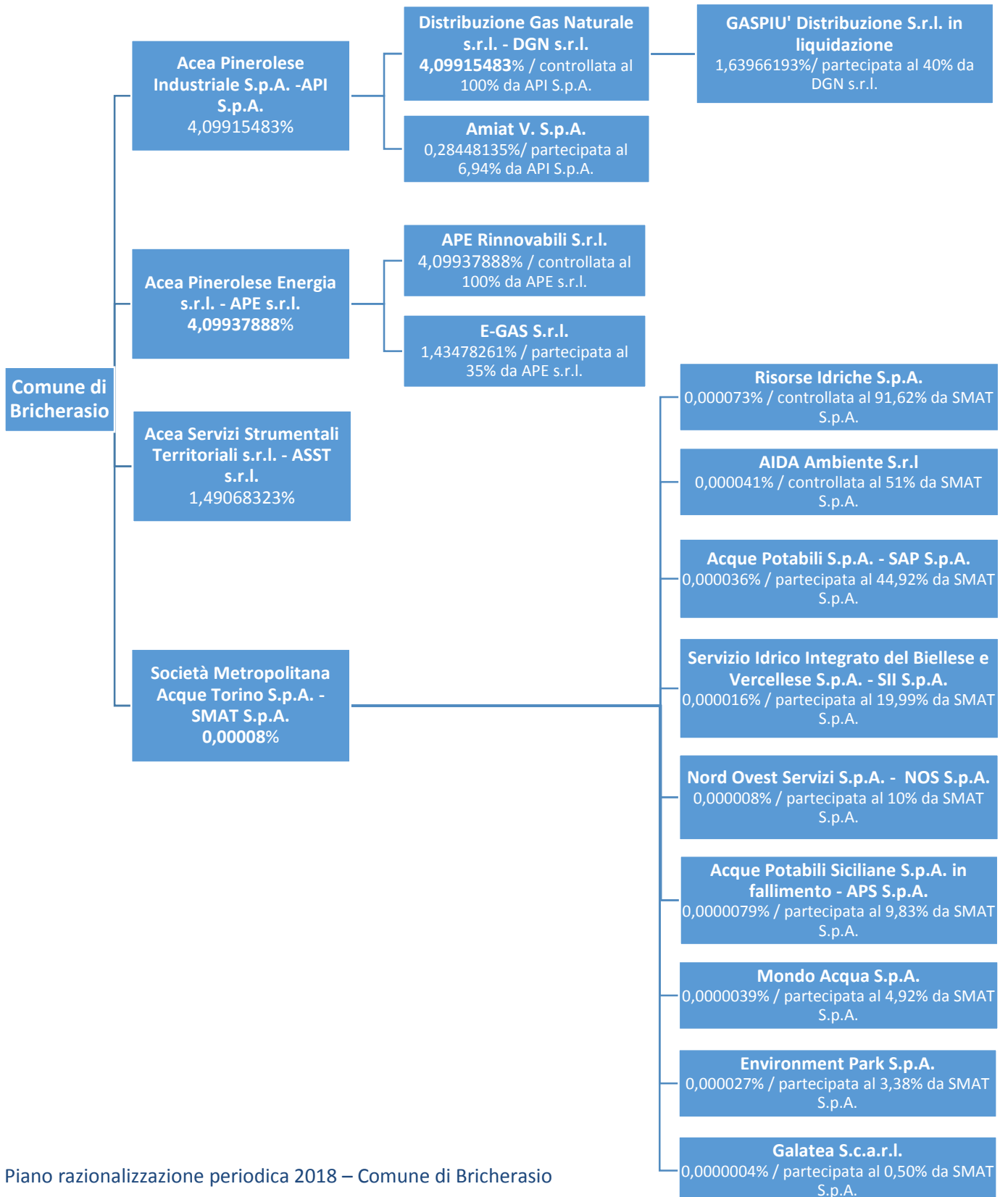

## 2. Ricognizione delle partecipazioni societarie possedute direttamente o indirettamente

Nelle tabelle che seguono si riporta l'elenco delle partecipazioni dirette ed indirette del Comune di Bricherasio con l'esito della rilevazione effettuata.

### Partecipazioni dirette

Nr.	NOME PARTECIPATA	CODICE FISCALE PARTECIPATA	QUOTA DI PARTECIPAZIONE	ESITO DELLA RILEVAZIONE	NOTE
1	ACEA Pinerolese Industriale S.p.A.	05059960012	4,10%	Mantenimento senza interventi	
2	ACEA Pinerolese Energia s.r.l.	08547890015	4,10%	Mantenimento senza interventi	
3	ACEA Servizi Strumentali Territoriali s.r.l.	10381250017	4,10%	Mantenimento senza interventi	
4	SMAT S.p.A.	07937540016	0,00008 %	Mantenimento senza interventi	

### Partecipazioni indirette detenute attraverso: ACEA Pinerolese Industriale S.p.A.

Nr.	NOME PARTECIPATA	CODICE FISCALE PARTECIPATA	QUOTA DI PARTECIPAZIONE DETENUTA DALLA TRAMITE	ESITO DELLA RILEVAZIONE	NOTE
1.1	Distribuzione Gas Naturale s.r.l.	09479040017	100%	Mantenimento senza interventi	
1.2	Amiat V S.p.A.	10845310019	6,94%	Mantenimento senza interventi	

### Partecipazioni indirette detenute attraverso Acea Pinerolese Energia s.r.l.:

Nr.	NOME PARTECIPATA	CODICE FISCALE PARTECIPATA	QUOTA DI PARTECIPAZIONE DETENUTA DALLA TRAMITE	ESITO DELLA RILEVAZIONE	NOTE
2.1	APE Rinnovabili s.r.l	03933750014	100%	Razionalizzazione – Fusione della società per incorporazione in altra società	

2.2	E-GAS s.r.l.	09974630015	35%	Mantenimento senza interventi	
-----	--------------	-------------	-----	-------------------------------	--

**Partecipazioni indirette detenute attraverso: SMAT S.p.A.**

N. progr.	NOME PARTECIPATA	CODICE FISCALE PARTECIPATA	QUOTA DI PARTECIPAZIONE DETENUTA DALLA TRAMITE	ESITO DELLA RILEVAZIONE	NOTE
4.1	Risorse Idriche S.p.A.	06087720014	91,62%	<i>*nota in calce</i>	
4.2	AIDA Ambiente s.r.l.	09909860018	51%	<i>*nota in calce</i>	
4.3	Acque Potabili S.p.A.- SAP S.p.A.	11100280012	44,92%	<i>*nota in calce</i>	
4.4	Servizio Idrico Integrato del Biellese e Vercellese S.p.A. - SII S.p.A.	94005970028	19,99%	<i>*nota in calce</i>	
4.5	Nord Ovest Servizi S.p.A. - NOS S.p.A. 0,26361%	08448160013	10%	<i>*nota in calce</i>	
4.6	Acque Potabili Siciliane S.p.A. in fallimento – APS S.p.A.	05599880829	9,83%	<i>*nota in calce</i>	
4.7	Mondo Acqua S.p.A.	02778560041	4,92%	<i>*nota in calce</i>	
4.8	Environment Park S.p.A.	07154400019	3,38%	<i>*nota in calce</i>	
4.9	Galatea s.c.a.r.l.	01523550067	0,50%	<i>*nota in calce</i>	

*\*nota società indirette SMAT S.p.A.: trattandosi di partecipazioni indirette per il tramite di SMAT, il Comune, unitamente agli altri enti locali soci di quest'ultima società, valuterà le indicazioni della capogruppo circa la strategicità e la funzionalità del mantenimento delle società indirette e presidierà l'evoluzione delle procedure riguardanti le società già oggetto di dismissione.*

**Partecipazioni indirette detenute attraverso Distribuzione Gas Naturale s.r.l. (DGN s.r.l.):**

Nr.	NOME PARTECIPATA	CODICE FISCALE PARTECIPATA	QUOTA DI PARTECIPAZIONE DETENUTA DALLA TRAMITE	ESITO DELLA RILEVAZIONE	NOTE
1.1.1	GASPIÙ Distribuzione s.r.l. in liquidazione	07328850966	40%	Razionalizzazione – Messa in liquidazione della società	

### 3. Informazioni di dettaglio sulle singole partecipazioni

Di seguito, richiamando il numero progressivo indicato nella prima colonna delle tabelle riportate nella sezione 2, si riportano le informazioni di dettaglio relative alle singole società partecipate dal Comune di Bricherasio, secondo le schede previste nello schema di provvedimento di analisi proposto dal MEF Dipartimento del Tesoro e Corte dei conti. Per ogni società, sono previste le seguenti sottosezioni informative:

- Dati anagrafici della partecipata
- Sede legale della partecipata
- Settore di attività della partecipata
- Ulteriori informazioni sulla partecipata
- Dati di bilancio per la verifica TUSP
- Quota di possesso (quota diretta e/o indiretta)
- Quota di possesso – tipo di controllo
- Informazioni ed esito per la razionalizzazione

*Scheda di dettaglio***DATI ANAGRAFICI DELLA PARTECIPATA**

NOME DEL CAMPO	
<b>Codice Fiscale</b>	05059960012
<b>Denominazione</b>	ACEA Pinerolese Industriale S.p.A.
<b>Anno di costituzione della società</b>	1986
<b>Forma giuridica</b>	Società per azioni
<b>Tipo di fondazione</b>	Scegliere un elemento.
<b>Altra forma giuridica</b>	
<b>Stato della società</b>	Le società è attiva
<b>Anno di inizio della procedura <sup>(1)</sup></b>	
<b>Società con azioni quotate in mercati regolamentati <sup>(12)</sup></b>	
<b>Società che ha emesso strumenti finanziari quotati in mercati regolamentati (ex TUSP) <sup>(12)</sup></b>	

<sup>(1)</sup> Compilare il campo “anno di inizio della procedura” solo se nel campo “stato della società” è stato selezionato un elemento diverso da “La società è attiva”

<sup>(2)</sup> Le società emittenti azioni o strumenti finanziari in mercati regolamentati nell’applicativo sono individuate mediante elenchi ufficiali.

**SEDE LEGALE DELLA PARTECIPATA**

NOME DEL CAMPO	
<b>Stato</b>	Italia
<b>Provincia</b>	Torino
<b>Comune</b>	Pinerolo

NOME DEL CAMPO	
<b>CAP *</b>	10064
<b>Indirizzo *</b>	Via Vigone N°42
<b>Telefono *</b>	
<b>FAX *</b>	
<b>Email *</b>	<a href="mailto:info@aceapinerolese.it">info@aceapinerolese.it</a>

\*campo con compilazione facoltativa

### SETTORE DI ATTIVITÀ DELLA PARTECIPATA

La lista dei codici Ateco è disponibile al link <http://www.istat.it/it/strumenti/definizioni-e-classificazioni/ateco-2007>

NOME DEL CAMPO	
<b>Attività 1</b>	382109 – ATTIVITA' DI RACCOLTA, TRATTAMENTO E SMALTIMENTO DEI RIFIUTI; RECUPERO DEI MATERIALI
<b>Peso indicativo dell'attività %</b>	46,94%
<b>Attività 2 *</b>	360000 – RACCOLTA, TRATTAMENTO E FORNITURA DI ACQUA
<b>Peso indicativo dell'attività % *</b>	46,57%
<b>Attività 3 *</b>	
<b>Peso indicativo dell'attività % *</b>	
<b>Attività 4 *</b>	
<b>Peso indicativo dell'attività % *</b>	

\*campo con compilazione facoltativa

### ULTERIORI INFORMAZIONI SULLA PARTECIPATA

NOME DEL CAMPO	
<b>Società in house</b>	si



NOME DEL CAMPO	
<b>Previsione nello statuto di limiti sul fatturato</b> <sup>(13)</sup>	si
<b>Deliberazione di quotazione di azioni in mercati regolamentati nei termini e con le modalità di cui all'art. 26, c. 4</b>	no
<b>Società contenuta nell'allegato A al D.Lgs. n. 175/2016</b>	no
<b>Società a partecipazione pubblica di diritto singolare (art.1, c. 4, lett. A)</b>	no
<b>Riferimento normativo società di diritto singolare</b> <sup>(13)</sup>	
<b>La partecipata svolge attività economiche protette da diritti speciali o esclusivi insieme con altre attività svolte in regime di mercato</b>	no
<b>Riferimento normativo società con diritti speciali o esclusivi insieme con altre attività svolte in regime di mercato</b> <sup>(13)</sup>	—
<b>Società esclusa dall'applicazione dell'art. 4 con DPCM (art. 4, c. 9)</b>	no
<b>Società esclusa dall'applicazione dell'art. 4 con provvedimento del Presidente della Regione o delle Prov. Autonome (art. 4, c. 9)</b>	no
<b>Riferimento normativo atto esclusione</b> <sup>(14)</sup>	

<sup>(3)</sup> Compilare il campo solo se nel campo precedente è stato scelto "sì"

<sup>(4)</sup> Compilare il campo solo se in uno dei campi precedenti è stato scelto "sì"

## DATI DI BILANCIO PER LA VERIFICA TUSP

NOME DEL CAMPO	Anno 2017
<b>Tipologia di attività svolta</b>	Attività produttive di beni e servizi
<b>Numero medio di dipendenti</b>	331
<b>Numero dei componenti dell'organo di amministrazione</b>	5
<b>Compenso dei componenti dell'organo di amministrazione</b>	42.825
<b>Numero dei componenti dell'organo di controllo</b>	3
<b>Compenso dei componenti dell'organo di controllo</b>	69.160

NOME DEL CAMPO	2017	2016	2015	2014	2013
<b>Approvazione bilancio</b>	sì	sì	sì	sì	sì
<b>Risultato d'esercizio</b>	3.235.672	3.560.024	1.302.115	41.607	37.795

- Approvazione bilancio

In calce al documento si riporta l'analisi di bilancio riferita alle risultanze degli ultimi 3 esercizi.

### Attività produttive di beni e servizi o Distretti tecnologici

NOME DEL CAMPO	2017	2016	2015
<b>A1) Ricavi delle vendite e delle prestazioni</b>	50.632.943	52.865.839	37.708.057
<b>A5) Altri Ricavi e Proventi</b>	3.083.446	3.770.370	7.802.492
<b>di cui Contributi in conto esercizio</b>	298.022	180.217	236.710

## QUOTA DI POSSESSO (quota diretta e/o indiretta)

NOME DEL CAMPO	INDICAZIONI PER LA COMPILAZIONE
<b>Tipologia di Partecipazione</b>	Partecipazione diretta
<b>Quota diretta</b> <sup>(15)</sup>	4,10%
<b>Codice Fiscale Tramite</b> <sup>(16)</sup>	
<b>Denominazione Tramite (organismo)</b> <sup>(16)</sup>	
<b>Quota detenuta dalla Tramite nella società</b> <sup>(17)</sup>	

<sup>(5)</sup> Se la partecipazione è diretta o sia diretta che indiretta, inserire la quota detenuta direttamente dall'Amministrazione nella società.

<sup>(6)</sup> Compilare se per "Tipologia di Partecipazione" è stato indicato "Partecipazione Indiretta" o "Partecipazione diretta e indiretta". Inserire CF e denominazione dell'ultima tramite attraverso la quale la società è indirettamente partecipata dall'Amministrazione.

<sup>(7)</sup> Inserire la quota di partecipazione che la "tramite" detiene nella società.

## QUOTA DI POSSESSO – TIPO DI CONTROLLO

NOME DEL CAMPO	INDICAZIONI PER LA COMPILAZIONE
<b>Tipo di controllo</b>	controllo congiunto - maggioranza dei voti esercitabili nell'assemblea ordinaria ed effettivo esercizio del potere di controllo anche tramite comportamenti concludenti

## INFORMAZIONI ED ESITO PER LA RAZIONALIZZAZIONE

NOME DEL CAMPO	INDICAZIONI PER LA COMPILAZIONE
<b>La partecipata svolge un'attività di produzione di beni e servizi a favore dell'Amministrazione?</b>	Si
<b>Attività svolta dalla Partecipata</b>	produzione di un servizio di interesse generale (Art. 4, c. 2, lett. a)
<b>Descrizione dell'attività</b>	Gestione di servizi pubblici locali, in particolare: - gestione del servizio idrico integrato (approvvigionamento e distribuzione dell'acqua; progettazione, costruzione e gestione di sistemi di raccolta e convogliamento di acque reflue e di impianti di depurazione); - progettazione e realizzazione d'impianti e gestione di servizi, relativamente ad ogni forma di raccolta, trasporto, smaltimento, riduzione, riutilizzo e recupero dei rifiuti
<b>Quota % di partecipazione detenuta dal soggetto privato <sup>(18)</sup></b>	
<b>Svolgimento di attività analoghe a quelle svolte da altre società (art.20, c.2 lett.c)</b>	no
<b>Necessità di contenimento dei costi di funzionamento (art.20, c.2 lett.f)</b>	no
<b>Necessità di aggregazione di società (art.20, c.2 lett.g)</b>	no
<b>L'Amministrazione ha fissato, con proprio provvedimento, obiettivi specifici sui costi di funzionamento della partecipata? (art.19, c.5) <sup>(19)</sup></b>	no
<b>Esito della ricognizione</b>	mantenimento senza interventi
<b>Modalità (razionalizzazione) <sup>(20)</sup></b>	
<b>Termine previsto per la razionalizzazione <sup>(20)</sup></b>	
<b>Le misure di razionalizzazione sono state concluse alla data del 31/12/2018?</b>	Non erano previste misure di razionalizzazione

NOME DEL CAMPO	INDICAZIONI PER LA COMPILAZIONE
<b>Note*</b>	

<sup>(8)</sup> Compilare il campo se “Attività svolta dalla Partecipata” precedentemente selezionata è “realizzazione e gestione di opera pubblica ovvero organizzazione e gestione di servizio di interesse generale tramite PPP (Art.4, c.2, lett.c)”.

<sup>(9)</sup> Compilare il campo se “Tipo di controllo” è stato selezionato elemento diverso da “nessuno”.

<sup>(10)</sup> Campo obbligatorio se per “Esito della ricognizione” è stato selezionato “Razionalizzazione”.

\* Campo con compilazione facoltativa

*Scheda di dettaglio***DATI ANAGRAFICI DELLA PARTECIPATA**

NOME DEL CAMPO	
<b>Codice Fiscale</b>	08547890015
<b>Denominazione</b>	ACEA Pinerolese Energia S.r.l.
<b>Anno di costituzione della società</b>	2002
<b>Forma giuridica</b>	Società consortile a responsabilità limitata
<b>Tipo di fondazione</b>	Scegliere un elemento.
<b>Altra forma giuridica</b>	
<b>Stato della società</b>	Le società è attiva
<b>Anno di inizio della procedura <sup>(21)</sup></b>	
<b>Società con azioni quotate in mercati regolamentati <sup>(22)</sup></b>	
<b>Società che ha emesso strumenti finanziari quotati in mercati regolamentati (ex TUSP) <sup>(22)</sup></b>	

<sup>(11)</sup> Compilare il campo “anno di inizio della procedura” solo se nel campo “stato della società” è stato selezionato un elemento diverso da “La società è attiva”

<sup>(12)</sup> Le società emittenti azioni o strumenti finanziari in mercati regolamentati nell’applicativo sono individuate mediante elenchi ufficiali.

**SEDE LEGALE DELLA PARTECIPATA**

NOME DEL CAMPO	
<b>Stato</b>	Italia
<b>Provincia</b>	Torino
<b>Comune</b>	Pinerolo

NOME DEL CAMPO	
<b>CAP *</b>	10064
<b>Indirizzo *</b>	Via Cravero N°48
<b>Telefono *</b>	
<b>FAX *</b>	
<b>Email *</b>	<a href="mailto:clienti@aceapinerolese.it">clienti@aceapinerolese.it</a>

\*campo con compilazione facoltativa

### SETTORE DI ATTIVITÀ DELLA PARTECIPATA

La lista dei codici Ateco è disponibile al link <http://www.istat.it/it/strumenti/definizioni-e-classificazioni/ateco-2007>

NOME DEL CAMPO	
<b>Attività 1</b>	35.23 - COMMERCIO DI GAS DISTRIBUITO MEDIANTE CONDOTTE
<b>Peso indicativo dell'attività %</b>	89%
<b>Attività 2 *</b>	
<b>Peso indicativo dell'attività % *</b>	
<b>Attività 3 *</b>	
<b>Peso indicativo dell'attività % *</b>	
<b>Attività 4 *</b>	
<b>Peso indicativo dell'attività % *</b>	

\*campo con compilazione facoltativa

### ULTERIORI INFORMAZIONI SULLA PARTECIPATA

NOME DEL CAMPO	
<b>Società in house</b>	no

NOME DEL CAMPO	
<b>Previsione nello statuto di limiti sul fatturato</b> <sup>(23)</sup>	
<b>Deliberazione di quotazione di azioni in mercati regolamentati nei termini e con le modalità di cui all'art. 26, c. 4</b>	no
<b>Società contenuta nell'allegato A al D.Lgs. n. 175/2016</b>	no
<b>Società a partecipazione pubblica di diritto singolare (art.1, c. 4, lett. A)</b>	no
<b>Riferimento normativo società di diritto singolare</b> <sup>(23)</sup>	
<b>La partecipata svolge attività economiche protette da diritti speciali o esclusivi insieme con altre attività svolte in regime di mercato</b>	no
<b>Riferimento normativo società con diritti speciali o esclusivi insieme con altre attività svolte in regime di mercato</b> <sup>(23)</sup>	
<b>Società esclusa dall'applicazione dell'art. 4 con DPCM (art. 4, c. 9)</b>	no
<b>Società esclusa dall'applicazione dell'art. 4 con provvedimento del Presidente della Regione o delle Prov. Autonome (art. 4, c. 9)</b>	no
<b>Riferimento normativo atto esclusione</b> <sup>(24)</sup>	

<sup>(13)</sup> Compilare il campo solo se nel campo precedente è stato scelto "sì"

<sup>(14)</sup> Compilare il campo solo se in uno dei campi precedenti è stato scelto "sì"

## DATI DI BILANCIO PER LA VERIFICA TUSP



NOME DEL CAMPO	Anno 2017
Tipologia di attività svolta	Attività produttive di beni e servizi
Numero medio di dipendenti	13
Numero dei componenti dell'organo di amministrazione	1
Compenso dei componenti dell'organo di amministrazione	Incarico gratuito
Numero dei componenti dell'organo di controllo	3
Compenso dei componenti dell'organo di controllo	21.840

NOME DEL CAMPO	2017	2016	2015	2014	2013
Approvazione bilancio	sì	sì	sì	sì	sì
Risultato d'esercizio	1.969.998	1.732.154	1.330.984	1.284.625	1.236.833

- Approvazione bilancio

In calce al documento si riporta l'analisi di bilancio riferita alle risultanze degli ultimi 3 esercizi.

### Attività produttive di beni e servizi o Distretti tecnologici

NOME DEL CAMPO	2017	2016	2015
A1) Ricavi delle vendite e delle prestazioni	56.144.786	54.645.789	61.617.501
A5) Altri Ricavi e Proventi	669.209	696.765	622.297
di cui Contributi in conto esercizio	20.760	10.413	9.927

### QUOTA DI POSSESSO (quota diretta e/o indiretta)

NOME DEL CAMPO	INDICAZIONI PER LA COMPILAZIONE
<b>Tipologia di Partecipazione</b>	Partecipazione diretta
<b>Quota diretta</b> <sup>(25)</sup>	4,10%
<b>Codice Fiscale Tramite</b> <sup>(26)</sup>	
<b>Denominazione Tramite (organismo)</b> <sup>(26)</sup>	
<b>Quota detenuta dalla Tramite nella società</b> <sup>(27)</sup>	

<sup>(15)</sup> Se la partecipazione è diretta o sia diretta che indiretta, inserire la quota detenuta direttamente dall'Amministrazione nella società.

<sup>(16)</sup> Compilare se per "Tipologia di Partecipazione" è stato indicato "Partecipazione Indiretta" o "Partecipazione diretta e indiretta". Inserire CF e denominazione dell'ultima tramite attraverso la quale la società è indirettamente partecipata dall'Amministrazione.

<sup>(17)</sup> Inserire la quota di partecipazione che la "tramite" detiene nella società.

#### QUOTA DI POSSESSO – TIPO DI CONTROLLO

NOME DEL CAMPO	INDICAZIONI PER LA COMPILAZIONE
<b>Tipo di controllo</b>	controllo congiunto - maggioranza dei voti esercitabili nell'assemblea ordinaria ed effettivo esercizio del potere di controllo anche tramite comportamenti concludenti

## INFORMAZIONI ED ESITO PER LA RAZIONALIZZAZIONE

NOME DEL CAMPO	INDICAZIONI PER LA COMPILAZIONE
<b>La partecipata svolge un'attività di produzione di beni e servizi a favore dell'Amministrazione?</b>	Si
<b>Attività svolta dalla Partecipata</b>	produzione di un servizio di interesse generale (Art. 4, c. 2, lett. a)
<b>Descrizione dell'attività</b>	Produzione di servizi di interesse generale, in particolare completa gestione dell'attività di vendita di gas naturale
<b>Quota % di partecipazione detenuta dal soggetto privato <sup>(28)</sup></b>	
<b>Svolgimento di attività analoghe a quelle svolte da altre società (art.20, c.2 lett.c)</b>	no
<b>Necessità di contenimento dei costi di funzionamento (art.20, c.2 lett.f)</b>	no
<b>Necessità di aggregazione di società (art.20, c.2 lett.g)</b>	no
<b>L'Amministrazione ha fissato, con proprio provvedimento, obiettivi specifici sui costi di funzionamento della partecipata? (art.19, c.5) <sup>(29)</sup></b>	no
<b>Esito della ricognizione</b>	mantenimento senza interventi
<b>Modalità (razionalizzazione) <sup>(30)</sup></b>	
<b>Termine previsto per la razionalizzazione <sup>(30)</sup></b>	
<b>Le misure di razionalizzazione sono state concluse alla data del 31/12/2018?</b>	Non erano previste misure di razionalizzazione
<b>Note*</b>	

<sup>(18)</sup> Compilare il campo se "Attività svolta dalla Partecipata" precedentemente selezionata è "realizzazione e gestione di opera pubblica ovvero organizzazione e gestione di servizio di interesse generale tramite PPP (Art.4, c.2, lett.c)".

<sup>(19)</sup> Compilare il campo se "Tipo di controllo" è stato selezionato elemento diverso da "nessuno".

<sup>(20)</sup> Campo obbligatorio se per “Esito della ricognizione” è stato selezionato “Razionalizzazione”.

\* Campo con compilazione facoltativa

*Scheda di dettaglio***DATI ANAGRAFICI DELLA PARTECIPATA**

NOME DEL CAMPO	
<b>Codice Fiscale</b>	10381250017
<b>Denominazione</b>	ACEA Servizi Strumentali Territoriali S.r.l.
<b>Anno di costituzione della società</b>	2010
<b>Forma giuridica</b>	Società a responsabilità limitata
<b>Tipo di fondazione</b>	Scegliere un elemento.
<b>Altra forma giuridica</b>	
<b>Stato della società</b>	Le società è attiva
<b>Anno di inizio della procedura <sup>(31)</sup></b>	
<b>Società con azioni quotate in mercati regolamentati <sup>(32)</sup></b>	
<b>Società che ha emesso strumenti finanziari quotati in mercati regolamentati (ex TUSP) <sup>(32)</sup></b>	

<sup>(21)</sup> Compilare il campo “anno di inizio della procedura” solo se nel campo “stato della società” è stato selezionato un elemento diverso da “La società è attiva”

<sup>(22)</sup> Le società emittenti azioni o strumenti finanziari in mercati regolamentati nell’applicativo sono individuate mediante elenchi ufficiali.

**SEDE LEGALE DELLA PARTECIPATA**

NOME DEL CAMPO	
<b>Stato</b>	Italia
<b>Provincia</b>	Torino

NOME DEL CAMPO	
<b>Comune</b>	Pinerolo
<b>CAP *</b>	10064
<b>Indirizzo *</b>	Via Vigone N°42
<b>Telefono *</b>	0121 2361
<b>FAX *</b>	0121 236294
<b>Email *</b>	<a href="mailto:info@asst.it">info@asst.it</a>

\*campo con compilazione facoltativa

### SETTORE DI ATTIVITÀ DELLA PARTECIPATA

La lista dei codici Ateco è disponibile al link <http://www.istat.it/it/strumenti/definizioni-e-classificazioni/ateco-2007>

NOME DEL CAMPO	
<b>Attività 1</b>	"43.22.01- INSTALLAZIONE DI IMPIANTI IDRAULICI, DI RISCALDAMENTO E DI CONDIZIONAMENTO DELL'ARIA (INCLUSA MANUTENZIONE E RIPARAZIONE) IN EDIFICI O IN ALTRE OPERE DI COSTRUZIONE"
<b>Peso indicativo dell'attività %</b>	100%
<b>Attività 2 *</b>	
<b>Peso indicativo dell'attività % *</b>	
<b>Attività 3 *</b>	
<b>Peso indicativo dell'attività % *</b>	
<b>Attività 4 *</b>	
<b>Peso indicativo dell'attività % *</b>	

\*campo con compilazione facoltativa

## ULTERIORI INFORMAZIONI SULLA PARTECIPATA

NOME DEL CAMPO	
<b>Società in house</b>	si
<b>Previsione nello statuto di limiti sul fatturato <sup>(33)</sup></b>	si
<b>Deliberazione di quotazione di azioni in mercati regolamentati nei termini e con le modalità di cui all'art. 26, c. 4</b>	no
<b>Società contenuta nell'allegato A al D.Lgs. n. 175/2016</b>	no
<b>Società a partecipazione pubblica di diritto singolare (art.1, c. 4, lett. A)</b>	no
<b>Riferimento normativo società di diritto singolare <sup>(33)</sup></b>	
<b>La partecipata svolge attività economiche protette da diritti speciali o esclusivi insieme con altre attività svolte in regime di mercato</b>	no
<b>Riferimento normativo società con diritti speciali o esclusivi insieme con altre attività svolte in regime di mercato <sup>(33)</sup></b>	—
<b>Società esclusa dall'applicazione dell'art. 4 con DPCM (art. 4, c. 9)</b>	no
<b>Società esclusa dall'applicazione dell'art. 4 con provvedimento del Presidente della Regione o delle Prov. Autonome (art. 4, c. 9)</b>	no
<b>Riferimento normativo atto esclusione <sup>(34)</sup></b>	

<sup>(23)</sup> Compilare il campo solo se nel campo precedente è stato scelto “si”

<sup>(24)</sup> Compilare il campo solo se in uno dei campi precedenti è stato scelto “si”

## DATI DI BILANCIO PER LA VERIFICA TUSP

NOME DEL CAMPO	Anno 2017
<b>Tipologia di attività svolta</b>	Attività produttive di beni e servizi
<b>Numero medio di dipendenti</b>	4
<b>Numero dei componenti dell'organo di amministrazione</b>	1
<b>Compenso dei componenti dell'organo di amministrazione</b>	Incarico gratuito
<b>Numero dei componenti dell'organo di controllo</b>	0
<b>Compenso dei componenti dell'organo di controllo</b>	0

NOME DEL CAMPO	2017	2016	2015	2014	2013
<b>Approvazione bilancio</b>	sì	sì	sì	sì	sì
<b>Risultato d'esercizio</b>	16.295	6.660	6.654	5.784	5.335

- Approvazione bilancio

In calce al documento si riporta l'analisi di bilancio riferita alle risultanze degli ultimi 3 esercizi.

### Attività produttive di beni e servizi o Distretti tecnologici

NOME DEL CAMPO	2017	2016	2015
<b>A1) Ricavi delle vendite e delle prestazioni</b>	2.074.144	2.064.012	2.090.132
<b>A5) Altri Ricavi e Proventi</b>	952	204	6.844
<b>di cui Contributi in conto esercizio</b>	-	-	-



## QUOTA DI POSSESSO (quota diretta e/o indiretta)

NOME DEL CAMPO	INDICAZIONI PER LA COMPILAZIONE
<b>Tipologia di Partecipazione</b>	Partecipazione diretta
<b>Quota diretta</b> <sup>(35)</sup>	4,10%
<b>Codice Fiscale Tramite</b> <sup>(6)</sup>	
<b>Denominazione Tramite (organismo)</b> <sup>(36)</sup>	
<b>Quota detenuta dalla Tramite nella società</b> <sup>(37)</sup>	

<sup>(25)</sup> Se la partecipazione è diretta o sia diretta che indiretta, inserire la quota detenuta direttamente dall'Amministrazione nella società.

<sup>(26)</sup> Compilare se per "Tipologia di Partecipazione" è stato indicato "Partecipazione Indiretta" o "Partecipazione diretta e indiretta". Inserire CF e denominazione dell'ultima tramite attraverso la quale la società è indirettamente partecipata dall'Amministrazione.

<sup>(27)</sup> Inserire la quota di partecipazione che la "tramite" detiene nella società.

## QUOTA DI POSSESSO – TIPO DI CONTROLLO

NOME DEL CAMPO	INDICAZIONI PER LA COMPILAZIONE
<b>Tipo di controllo</b>	controllo congiunto - maggioranza dei voti esercitabili nell'assemblea ordinaria ed effettivo esercizio del potere di controllo anche tramite comportamenti concludenti

## INFORMAZIONI ED ESITO PER LA RAZIONALIZZAZIONE

NOME DEL CAMPO	INDICAZIONI PER LA COMPILAZIONE
<b>La partecipata svolge un'attività di produzione di beni e servizi a favore dell'Amministrazione?</b>	Si

NOME DEL CAMPO	INDICAZIONI PER LA COMPILAZIONE
<b>Attività svolta dalla Partecipata</b>	autoproduzione di beni o servizi strumentali all'ente o agli enti pubblici partecipanti o allo svolgimento delle loro funzioni (Art. 4, c. 2, lett. d)
<b>Descrizione dell'attività</b>	Produzione di beni e servizi strumentali all'attività degli enti pubblici soci in funzione della loro attività, in particolare servizio gestione calore degli immobili comunali
<b>Quota % di partecipazione detenuta dal soggetto privato <sup>(38)</sup></b>	
<b>Svolgimento di attività analoghe a quelle svolte da altre società (art.20, c.2 lett.c)</b>	no
<b>Necessità di contenimento dei costi di funzionamento (art.20, c.2 lett.f)</b>	no
<b>Necessità di aggregazione di società (art.20, c.2 lett.g)</b>	no
<b>L'Amministrazione ha fissato, con proprio provvedimento, obiettivi specifici sui costi di funzionamento della partecipata? (art.19, c.5) <sup>(39)</sup></b>	no
<b>Esito della ricognizione</b>	mantenimento senza interventi
<b>Modalità (razionalizzazione) <sup>(40)</sup></b>	
<b>Termine previsto per la razionalizzazione <sup>(40)</sup></b>	
<b>Le misure di razionalizzazione sono state concluse alla data del 31/12/2018?</b>	Non erano previste misure di razionalizzazione
<b>Note*</b>	

<sup>(28)</sup> Compilare il campo se "Attività svolta dalla Partecipata" precedentemente selezionata è "realizzazione e gestione di opera pubblica ovvero organizzazione e gestione di servizio di interesse generale tramite PPP (Art.4, c.2, lett.c)".

<sup>(29)</sup> Compilare il campo se "Tipo di controllo" è stato selezionato elemento diverso da "nessuno".

<sup>(30)</sup> Campo obbligatorio se per "Esito della ricognizione" è stato selezionato "Razionalizzazione".

\* Campo con compilazione facoltativa

*Scheda di dettaglio***DATI ANAGRAFICI DELLA PARTECIPATA**

NOME DEL CAMPO	
<b>Codice Fiscale</b>	07937540016
<b>Denominazione</b>	Società Metropolitane Acque Torino S.p.A. – SMAT S.p.A.
<b>Anno di costituzione della società</b>	2000
<b>Forma giuridica</b>	Società per azioni
<b>Tipo di fondazione</b>	Scegliere un elemento.
<b>Altra forma giuridica</b>	-
<b>Stato della società</b>	Le società è attiva
<b>Anno di inizio della procedura <sup>(61)</sup></b>	-
<b>Società con azioni quotate in mercati regolamentati <sup>(2)</sup></b>	-
<b>Società che ha emesso strumenti finanziari quotati in mercati regolamentati (ex TUSP) <sup>(62)</sup></b>	Si, prestito obbligazionario

<sup>(31)</sup> Compilare il campo “anno di inizio della procedura” solo se nel campo “stato della società” è stato selezionato un elemento diverso da “La società è attiva”

<sup>(32)</sup> Le società emittenti azioni o strumenti finanziari in mercati regolamentati nell’applicativo sono individuate mediante elenchi ufficiali.

**Ulteriori informazioni relative ai campi della Sezione****- Società che ha emesso strumenti finanziari quotati in mercati regolamentati**

In data 13 aprile 2017, si è conclusa la procedura per l’emissione di un prestito obbligazionario non convertibile sul mercato regolamentato deliberato per il sostegno del Piano degli Investimenti dell’ATO3, a favore della Città di Torino e degli altri Comuni soci di SMAT S.p.A. L’emissione è stata approvata dall’Assemblea Straordinaria dei Soci del 14.04.2016. Trattasi di un prestito da finanziatori istituzionali del valore di 135 milioni di euro, non convertibile e senza rilascio di alcuna garanzia da parte dei soci. Le obbligazioni assistite da rating BBB emesso da Standard & Poor’s hanno durata settennale (fino al 2024) con una cedola dell’1,95%, sono quotate presso il mercato regolamentato della Borsa di Dublino (ISE – Irish Stock Exchange).

## SEDE LEGALE DELLA PARTECIPATA

NOME DEL CAMPO	
<b>Stato</b>	Italia
<b>Provincia</b>	Torino (TO)
<b>Comune</b>	Torino
<b>CAP *</b>	10152
<b>Indirizzo *</b>	Corso XI Febbraio N°14
<b>Telefono *</b>	011 4645111
<b>FAX *</b>	011 4365575
<b>Email *</b>	<a href="mailto:info@smatorino.it">info@smatorino.it</a> / <a href="mailto:info@smatorino.postecert.it">info@smatorino.postecert.it</a>

\*campo con compilazione facoltativa

## SETTORE DI ATTIVITÀ DELLA PARTECIPATA

La lista dei codici Ateco è disponibile al link <http://www.istat.it/it/strumenti/definizioni-e-classificazioni/ateco-2007>

NOME DEL CAMPO	
<b>Attività 1</b>	Cod. 36.00.00 – Raccolta, Trattamento e Fornitura di acqua
<b>Peso indicativo dell'attività %</b>	
<b>Attività 2 *</b>	Cod. 37.00.00 – Gestione delle reti fognarie
<b>Peso indicativo dell'attività % *</b>	
<b>Attività 3 *</b>	Cod. 35.11.00 – Produzione di Energia Elettrica
<b>Peso indicativo dell'attività % *</b>	
<b>Attività 4 *</b>	Cod. 35.21.00 – Produzione di Gas
<b>Peso indicativo dell'attività % *</b>	

\*campo con compilazione facoltativa

## ULTERIORI INFORMAZIONI SULLA PARTECIPATA

NOME DEL CAMPO	
<b>Società in house</b>	si
<b>Previsione nello statuto di limiti sul fatturato <sup>(63)</sup></b>	si
<b>Deliberazione di quotazione di azioni in mercati regolamentati nei termini e con le modalità di cui all'art. 26, c. 4</b>	no
<b>Società contenuta nell'allegato A al D.Lgs. n. 175/2016</b>	No
<b>Società a partecipazione pubblica di diritto singolare (art.1, c. 4, lett. A)</b>	no
<b>Riferimento normativo società di diritto singolare <sup>(63)</sup></b>	
<b>La partecipata svolge attività economiche protette da diritti speciali o esclusivi insieme con altre attività svolte in regime di mercato</b>	si
<b>Riferimento normativo società con diritti speciali o esclusivi insieme con altre attività svolte in regime di mercato <sup>(63)</sup></b>	D.Lgs. n. 152/2006 "Norme in materia ambientale"
<b>Società esclusa dall'applicazione dell'art. 4 con DPCM (art. 4, c. 9)</b>	no
<b>Società esclusa dall'applicazione dell'art. 4 con provvedimento del Presidente della Regione o delle Prov. Autonome (art. 4, c. 9)</b>	no
<b>Riferimento normativo atto esclusione <sup>(64)</sup></b>	-

<sup>(33)</sup> Compilare il campo solo se nel campo precedente è stato scelto "si"

<sup>(34)</sup> Compilare il campo solo se in uno dei campi precedenti è stato scelto "si"

**Ulteriori informazioni relative ai campi della Sezione**

La società risulta affidataria della gestione del servizio idrico integrato nell'Ambito Territoriale Ottimale Torinese n. 3. L'affidamento, di natura in house providing, è avvenuto con deliberazione dell'ATO n. 3 Torinese n. 173 del 27.05.2004 ed è stato riconfermato, sino al 31.12.2033, con deliberazione dell'ATO n. 3 Torinese n. 598/2016.

**DATI DI BILANCIO PER LA VERIFICA TUSP**

NOME DEL CAMPO	Anno 2017
<b>Tipologia di attività svolta</b>	Attività produttive di beni e servizi
<b>Numero medio di dipendenti</b>	988
<b>Numero dei componenti dell'organo di amministrazione</b>	5
<b>Compenso dei componenti dell'organo di amministrazione</b>	218.255
<b>Numero dei componenti dell'organo di controllo</b>	5 (di cui n. 2 supplenti) Opera altresì una società di revisione contabile
<b>Compenso dei componenti dell'organo di controllo</b>	72.800

La società predispose il bilancio d'esercizio secondo i principi IAS/ IFRS. Nel prospetto che segue, per gli anni 2017, 2016 e 2015, verranno presentati sia il risultato netto del conto economico di esercizio, sia il risultato del conto economico complessivo d'esercizio (che tiene conto degli utili/perdite iscritti direttamente a patrimonio netto)

NOME DEL CAMPO	2017	2016	2015	2014	2013
<b>Approvazione bilancio</b>	si	si	si	si	si
<b>Risultato netto del conto economico di esercizio</b>	60.427.907	61.548.845	55.495.249	42.752.766	42.825.467
<b>Risultato del conto economico complessivo d'esercizio</b>	60.390.653	60.938.868	56.377.535		

**Ulteriori informazioni relative ai campi della Sezione**

## - Numero dei dipendenti

**Organico medio 2017:**

Dirigenti	9
Quadri	30
Impiegati	599
Operai	333
Apprendisti	17

**Totale 988**

**Organico al 31.12.2017:**

Dirigenti 9  
Quadri 30  
Impiegati 591  
Operai 327  
Apprendisti 32  
**Totale 989**

La spesa del personale per il 2017 è pari a € 60.025.167.

**- Numero dei componenti dell'organo di amministrazione**

Per il triennio 2017-2019 la Società risulta amministrata da un Consiglio di Amministrazione composto da 5 membri (di cui n.1 Amministratore Delegato) come individuato dall'Assemblea ordinaria dei Soci del 27.09.2017.

**- Compensi dei componenti dell'organo di amministrazione**

Di seguito si presenta il trattamento economico complessivo dal 01.01.2015 (legge n. 114/2014) riconosciuto ai componenti del Consiglio di Amministrazione:

- Presidente € 55.179,14
- Amministratore delegato:
  - quota fissa € 47.296,08
  - quota variabile € 46.955,98
- n.3 Consiglieri cad. € 13.320,00

### Attività produttive di beni e servizi o Distretti tecnologici

La società predispone il bilancio d'esercizio secondo i principi IAS/ IFRS. Nel prospetto che segue si riconducono i dati del bilancio di SMAT S.p.A. nello schema civilistico previsto dal modello.

NOME DEL CAMPO	2017	2016	2015
<b>A1) Ricavi delle vendite e delle prestazioni</b>	330.151.739	335.581.857	314.114.447
<b>A5) Altri Ricavi e Proventi</b>	14.043.602	12.099.752	18.324.122
<b>di cui Contributi in conto esercizio</b>	3.431.667	2.873.840	518.288

Nel riepilogo dei ricavi non si è tenuto conto dei "Ricavi per attività di progettazione e costruzione"

### QUOTA DI POSSESSO (quota diretta e/o indiretta)

NOME DEL CAMPO	INDICAZIONI PER LA COMPILAZIONE
<b>Tipologia di Partecipazione</b>	Partecipazione diretta
<b>Quota diretta</b> <sup>(65)</sup>	0,00008%
<b>Codice Fiscale Tramite</b> <sup>(6)</sup>	
<b>Denominazione Tramite (organismo)</b> <sup>(66)</sup>	
<b>Quota detenuta dalla Tramite nella società</b> <sup>(67)</sup>	

<sup>(35)</sup> Se la partecipazione è diretta o sia diretta che indiretta, inserire la quota detenuta direttamente dall'Amministrazione nella società.

<sup>(36)</sup> Compilare se per "Tipologia di Partecipazione" è stato indicato "Partecipazione Indiretta" o "Partecipazione diretta e indiretta". Inserire CF e denominazione dell'ultima tramite attraverso la quale la società è indirettamente partecipata dall'Amministrazione.

<sup>(37)</sup> Inserire la quota di partecipazione che la "tramite" detiene nella società.

### QUOTA DI POSSESSO – TIPO DI CONTROLLO

NOME DEL CAMPO	INDICAZIONI PER LA COMPILAZIONE
<b>Tipo di controllo</b>	controllo congiunto - influenza dominante

#### Ulteriori informazioni relative ai campi della sezione

- Tipo di controllo

Di seguito si riportano le principali norme dello statuto che delineano il controllo analogo congiunto in essere:

- Art. 3 - Oggetto: "(...) 3.5 La società può realizzare e gestire i servizi rientranti nel proprio oggetto anche per conto di terzi, pubblici o privati, senza vincolo di territorialità, in regime di appalto o concessione, ferma la necessità, in caso di affidamento del servizio idrico integrato da parte dell'A.A.T.O. 3 ai sensi dell'art. 113, comma 5, lett. c), del D.Lgs. 18.8.2000 n. 267, che lo stesso avvenga nel rispetto dei principi della disciplina comunitaria in materia di controllo analogo sulla società e di prevalenza dell'attività svolta dalla stessa con l'ente o gli enti pubblici che la controllano"

- Art. 13 – Affidamenti: "(...) 13.3. In caso di affidamento del servizio da parte dell'A.A.T.O. 3 ai sensi dell'art. 113, comma 5, lett. c), del D.Lgs. 18.8.2000 n. 267 i Soci esercitano il controllo sulla società mediante gli strumenti previsti dal presente Statuto e dalla Convenzione di Servizio."



## INFORMAZIONI ED ESITO PER LA RAZIONALIZZAZIONE

NOME DEL CAMPO	INDICAZIONI PER LA COMPILAZIONE
<b>La partecipata svolge un'attività di produzione di beni e servizi a favore dell'Amministrazione?</b>	Si
<b>Attività svolta dalla Partecipata</b>	produzione di un servizio di interesse generale (Art. 4, c. 2, lett. a)
<b>Descrizione dell'attività</b>	Gestione del Servizio Idrico Integrato
<b>Quota % di partecipazione detenuta dal soggetto privato <sup>(68)</sup></b>	-
<b>Svolgimento di attività analoghe a quelle svolte da altre società (art.20, c.2 lett.c)</b>	no
<b>Necessità di contenimento dei costi di funzionamento (art.20, c.2 lett.f)</b>	no
<b>Necessità di aggregazione di società (art.20, c.2 lett.g)</b>	no
<b>L'Amministrazione ha fissato, con proprio provvedimento, obiettivi specifici sui costi di funzionamento della partecipata? (art.19, c.5) <sup>(69)</sup></b>	no
<b>Esito della ricognizione</b>	mantenimento senza interventi
<b>Modalità (razionalizzazione) <sup>(70)</sup></b>	Scegliere un elemento.
<b>Termine previsto per la razionalizzazione <sup>(10)</sup></b>	-
<b>Le misure di razionalizzazione sono state concluse alla data del 31/12/2018?</b>	Scegliere un elemento.
<b>Note*</b>	Il Comune ha avviato un'attività di monitoraggio sul rispetto dei principali adempimenti e vincoli normativi da parte della partecipata in quanto società a controllo pubblico

<sup>(38)</sup> Compilare il campo se "Attività svolta dalla Partecipata" precedentemente selezionata è "realizzazione e gestione di opera pubblica ovvero organizzazione e gestione di servizio di interesse generale tramite PPP (Art.4, c.2, lett.c)".

<sup>(39)</sup> Compilare il campo se “Tipo di controllo” è stato selezionato elemento diverso da “nessuno”.

<sup>(40)</sup> Campo obbligatorio se per “Esito della ricognizione” è stato selezionato “Razionalizzazione”.

\* Campo con compilazione facoltativa

#### **Ulteriori informazioni relative ai campi della Sezione**

**- Attività svolta dalla partecipata:**

La Società Metropolitana Acque Torino S.p.A. (SMAT S.p.A.), capogruppo del Gruppo SMAT, opera mediante affidamento "in house providing" nella gestione del servizio idrico, in qualità di Gestore dell'Ambito Territoriale Ottimale n. 3 Torinese.

Ai sensi dell'art. 3 dello statuto sociale: *“3.1. La società ha per oggetto l'esercizio delle attività che concorrono a formare il servizio idrico integrato come definito dall'art. 4 lett. f) legge 5.1.1994 n. 36.*

*3.2. La società può eseguire ogni altra operazione e servizio, anche di commercializzazione, attinente o connessa alle attività di cui al punto 1., compresi lo studio, la progettazione e la realizzazione di impianti specifici, sia direttamente che indirettamente.*

*3.3. La società può compiere tutte le operazioni necessarie o utili per il conseguimento degli scopi sociali, ponendo in essere operazioni immobiliari, mobiliari, commerciali, industriali e finanziarie.*

*3.4. La società può assumere partecipazioni od interessenze in altre società o imprese, italiane e straniere, aventi oggetto analogo, affine o complementare; può prestare garanzie reali e/o personali anche a favore di enti e società controllate o collegate.*

*3.5. La società può realizzare e gestire i servizi rientranti nel proprio oggetto anche per conto di terzi, pubblici o privati, senza vincolo di territorialità, in regime di appalto o concessione, ferma la necessità, in caso di affidamento del servizio idrico integrato da parte dell'A.A.T.O. 3 ai sensi dell'art. 113, comma 5, lett. c), del D.Lgs. 18.8.2000 n. 267, che lo stesso avvenga nel rispetto dei principi della disciplina comunitaria in materia di controllo analogo sulla società e di prevalenza dell'attività svolta dalla stessa con l'ente o gli enti pubblici che la controllano”.*

*Scheda di dettaglio***DATI ANAGRAFICI DELLA PARTECIPATA**

NOME DEL CAMPO	
<b>Codice Fiscale</b>	09479040017
<b>Denominazione</b>	Distribuzione Gas Naturale s.r.l.
<b>Anno di costituzione della società</b>	2006
<b>Forma giuridica</b>	Società a responsabilità limitata
<b>Tipo di fondazione</b>	Scegliere un elemento.
<b>Altra forma giuridica</b>	
<b>Stato della società</b>	Le società è attiva
<b>Anno di inizio della procedura <sup>(71)</sup></b>	
<b>Società con azioni quotate in mercati regolamentati <sup>(72)</sup></b>	
<b>Società che ha emesso strumenti finanziari quotati in mercati regolamentati (ex TUSP) <sup>(72)</sup></b>	

<sup>(41)</sup> Compilare il campo “anno di inizio della procedura” solo se nel campo “stato della società” è stato selezionato un elemento diverso da “La società è attiva”

<sup>(42)</sup> Le società emittenti azioni o strumenti finanziari in mercati regolamentati nell’applicativo sono individuate mediante elenchi ufficiali.

**SEDE LEGALE DELLA PARTECIPATA**

NOME DEL CAMPO	
<b>Stato</b>	Italia
<b>Provincia</b>	Torino

NOME DEL CAMPO	
<b>Comune</b>	Pinerolo
<b>CAP *</b>	10064
<b>Indirizzo *</b>	Via Vigone N°42
<b>Telefono *</b>	0121 398998
<b>FAX *</b>	0121 236294
<b>Email *</b>	<a href="mailto:segreteria.gas@dgn-net.it">segreteria.gas@dgn-net.it</a>

\*campo con compilazione facoltativa

### SETTORE DI ATTIVITÀ DELLA PARTECIPATA

La lista dei codici Ateco è disponibile al link <http://www.istat.it/it/strumenti/definizioni-e-classificazioni/ateco-2007>

NOME DEL CAMPO	
<b>Attività 1</b>	35.22- PRODUZIONE DI GAS; DISTRIBUZIONE DI COMBUSTIBILI GASSOSI MEDIANTE CONDOTTE
<b>Peso indicativo dell'attività %</b>	100,00%
<b>Attività 2 *</b>	
<b>Peso indicativo dell'attività % *</b>	
<b>Attività 3 *</b>	
<b>Peso indicativo dell'attività % *</b>	
<b>Attività 4 *</b>	
<b>Peso indicativo dell'attività % *</b>	

\*campo con compilazione facoltativa

### ULTERIORI INFORMAZIONI SULLA PARTECIPATA

NOME DEL CAMPO	
<b>Società in house</b>	si
<b>Previsione nello statuto di limiti sul fatturato <sup>(73)</sup></b>	si
<b>Deliberazione di quotazione di azioni in mercati regolamentati nei termini e con le modalità di cui all'art. 26, c. 4</b>	no
<b>Società contenuta nell'allegato A al D.Lgs. n. 175/2016</b>	no
<b>Società a partecipazione pubblica di diritto singolare (art.1, c. 4, lett. A)</b>	no
<b>Riferimento normativo società di diritto singolare <sup>(73)</sup></b>	
<b>La partecipata svolge attività economiche protette da diritti speciali o esclusivi insieme con altre attività svolte in regime di mercato</b>	no
<b>Riferimento normativo società con diritti speciali o esclusivi insieme con altre attività svolte in regime di mercato <sup>(73)</sup></b>	—
<b>Società esclusa dall'applicazione dell'art. 4 con DPCM (art. 4, c. 9)</b>	no
<b>Società esclusa dall'applicazione dell'art. 4 con provvedimento del Presidente della Regione o delle Prov. Autonome (art. 4, c. 9)</b>	no
<b>Riferimento normativo atto esclusione <sup>(74)</sup></b>	

<sup>(43)</sup> Compilare il campo solo se nel campo precedente è stato scelto “si”

<sup>(44)</sup> Compilare il campo solo se in uno dei campi precedenti è stato scelto “si”

## DATI DI BILANCIO PER LA VERIFICA TUSP

NOME DEL CAMPO	Anno 2017
<b>Tipologia di attività svolta</b>	Attività produttive di beni e servizi
<b>Numero medio di dipendenti</b>	23
<b>Numero dei componenti dell'organo di amministrazione</b>	3
<b>Compenso dei componenti dell'organo di amministrazione</b>	Incarico gratuito
<b>Numero dei componenti dell'organo di controllo</b>	3
<b>Compenso dei componenti dell'organo di controllo</b>	14.560

NOME DEL CAMPO	2017	2016	2015	2014	2013
<b>Approvazione bilancio</b>	sì	sì	sì	sì	sì
<b>Risultato d'esercizio</b>	496.753	414.245	901.511	644.966	708.633

### Attività produttive di beni e servizi o Distretti tecnologici

NOME DEL CAMPO	2017	2016	2015
<b>A1) Ricavi delle vendite e delle prestazioni</b>	6.759.459	7.078.628	7.080.716
<b>A5) Altri Ricavi e Proventi</b>	279.984	371.305	170.813
<b>di cui Contributi in conto esercizio</b>	-	-	

## QUOTA DI POSSESSO (quota diretta e/o indiretta)

NOME DEL CAMPO	INDICAZIONI PER LA COMPILAZIONE
<b>Tipologia di Partecipazione</b>	Partecipazione indiretta
<b>Quota diretta</b> <sup>(75)</sup>	---
<b>Codice Fiscale Tramite</b> <sup>(76)</sup>	05059960012
<b>Denominazione Tramite (organismo)</b> <sup>(76)</sup>	ACEA Pinerolese Industriale S.p.A.
<b>Quota detenuta dalla Tramite nella società</b> <sup>(77)</sup>	100%

<sup>(45)</sup> Se la partecipazione è diretta o sia diretta che indiretta, inserire la quota detenuta direttamente dall'Amministrazione nella società.

<sup>(46)</sup> Compilare se per "Tipologia di Partecipazione" è stato indicato "Partecipazione Indiretta" o "Partecipazione diretta e indiretta". Inserire CF e denominazione dell'ultima tramite attraverso la quale la società è indirettamente partecipata dall'Amministrazione.

<sup>(47)</sup> Inserire la quota di partecipazione che la "tramite" detiene nella società.

## QUOTA DI POSSESSO – TIPO DI CONTROLLO

NOME DEL CAMPO	INDICAZIONI PER LA COMPILAZIONE
<b>Tipo di controllo</b>	controllo congiunto - maggioranza dei voti esercitabili nell'assemblea ordinaria ed effettivo esercizio del potere di controllo anche tramite comportamenti concludenti

## INFORMAZIONI ED ESITO PER LA RAZIONALIZZAZIONE

NOME DEL CAMPO	INDICAZIONI PER LA COMPILAZIONE
<b>La partecipata svolge un'attività di produzione di beni e servizi a favore dell'Amministrazione?</b>	Si
<b>Attività svolta dalla Partecipata</b>	produzione di un servizio di interesse generale (Art. 4, c. 2, lett. a)
<b>Descrizione dell'attività</b>	Gestione del servizio di distribuzione gas naturale
<b>Quota % di partecipazione detenuta dal soggetto privato <sup>(78)</sup></b>	
<b>Svolgimento di attività analoghe a quelle svolte da altre società (art.20, c.2 lett.c)</b>	no
<b>Necessità di contenimento dei costi di funzionamento (art.20, c.2 lett.f)</b>	no
<b>Necessità di aggregazione di società (art.20, c.2 lett.g)</b>	no
<b>L'Amministrazione ha fissato, con proprio provvedimento, obiettivi specifici sui costi di funzionamento della partecipata? (art.19, c.5) <sup>(79)</sup></b>	no
<b>Esito della ricognizione</b>	mantenimento senza interventi
<b>Modalità (razionalizzazione) <sup>(80)</sup></b>	
<b>Termine previsto per la razionalizzazione <sup>(10)</sup></b>	
<b>Le misure di razionalizzazione sono state concluse alla data del 31/12/2018?</b>	Non erano previste misure di razionalizzazione
<b>Note*</b>	

<sup>(48)</sup> Compilare il campo se “Attività svolta dalla Partecipata” precedentemente selezionata è “realizzazione e gestione di opera pubblica ovvero organizzazione e gestione di servizio di interesse generale tramite PPP (Art.4, c.2, lett.c)”.

<sup>(49)</sup> Compilare il campo se “Tipo di controllo” è stato selezionato elemento diverso da “nessuno”.

<sup>(50)</sup> Campo obbligatorio se per “Esito della ricognizione” è stato selezionato “Razionalizzazione”.



\* Campo con compilazione facoltativa

*Scheda di dettaglio***DATI ANAGRAFICI DELLA PARTECIPATA**

NOME DEL CAMPO	
<b>Codice Fiscale</b>	10845310019
<b>Denominazione</b>	AMIAT V S.p.A.
<b>Anno di costituzione della società</b>	2012
<b>Forma giuridica</b>	Società per azioni
<b>Tipo di fondazione</b>	Scegliere un elemento.
<b>Altra forma giuridica</b>	
<b>Stato della società</b>	Le società è attiva
<b>Anno di inizio della procedura <sup>(81)</sup></b>	
<b>Società con azioni quotate in mercati regolamentati <sup>(82)</sup></b>	
<b>Società che ha emesso strumenti finanziari quotati in mercati regolamentati (ex TUSP) <sup>(82)</sup></b>	

<sup>(51)</sup> Compilare il campo “anno di inizio della procedura” solo se nel campo “stato della società” è stato selezionato un elemento diverso da “La società è attiva”

<sup>(52)</sup> Le società emittenti azioni o strumenti finanziari in mercati regolamentati nell’applicativo sono individuate mediante elenchi ufficiali.

**SEDE LEGALE DELLA PARTECIPATA**

NOME DEL CAMPO	
<b>Stato</b>	Italia
<b>Provincia</b>	Torino
<b>Comune</b>	Torino

NOME DEL CAMPO	
<b>CAP *</b>	10143
<b>Indirizzo *</b>	Corso Svizzera n. 95
<b>Telefono *</b>	
<b>FAX *</b>	
<b>Email *</b>	

\*campo con compilazione facoltativa

### SETTORE DI ATTIVITÀ DELLA PARTECIPATA

La lista dei codici Ateco è disponibile al link <http://www.istat.it/it/strumenti/definizioni-e-classificazioni/ateco-2007>

NOME DEL CAMPO	
<b>Attività 1</b>	70.1- ATTIVITA' DELLE HOLDING IMPEGNATE NELLE ATTIVITA' GESTIONALI (HOLDING OPERATIVE)
<b>Peso indicativo dell'attività %</b>	100%
<b>Attività 2 *</b>	
<b>Peso indicativo dell'attività % *</b>	
<b>Attività 3 *</b>	
<b>Peso indicativo dell'attività % *</b>	
<b>Attività 4 *</b>	
<b>Peso indicativo dell'attività % *</b>	

\*campo con compilazione facoltativa

### ULTERIORI INFORMAZIONI SULLA PARTECIPATA

NOME DEL CAMPO	
<b>Società in house</b>	no

NOME DEL CAMPO	
<b>Previsione nello statuto di limiti sul fatturato</b> <sup>(83)</sup>	
<b>Deliberazione di quotazione di azioni in mercati regolamentati nei termini e con le modalità di cui all'art. 26, c. 4</b>	no
<b>Società contenuta nell'allegato A al D.Lgs. n. 175/2016</b>	no
<b>Società a partecipazione pubblica di diritto singolare (art.1, c. 4, lett. A)</b>	no
<b>Riferimento normativo società di diritto singolare</b> <sup>(83)</sup>	
<b>La partecipata svolge attività economiche protette da diritti speciali o esclusivi insieme con altre attività svolte in regime di mercato</b>	no
<b>Riferimento normativo società con diritti speciali o esclusivi insieme con altre attività svolte in regime di mercato</b> <sup>(83)</sup>	
<b>Società esclusa dall'applicazione dell'art. 4 con DPCM (art. 4, c. 9)</b>	no
<b>Società esclusa dall'applicazione dell'art. 4 con provvedimento del Presidente della Regione o delle Prov. Autonome (art. 4, c. 9)</b>	no
<b>Riferimento normativo atto esclusione</b> <sup>(84)</sup>	

<sup>(53)</sup> Compilare il campo solo se nel campo precedente è stato scelto "sì"

<sup>(54)</sup> Compilare il campo solo se in uno dei campi precedenti è stato scelto "sì"

## DATI DI BILANCIO PER LA VERIFICA TUSP

NOME DEL CAMPO	Anno 2017
<b>Tipologia di attività svolta</b>	Attività consistenti nell'assunzione di partecipazioni in società esercenti attività diverse da quella creditizia e finanziaria (Holding)
<b>Numero medio di dipendenti</b>	0
<b>Numero dei componenti dell'organo di amministrazione</b>	3
<b>Compenso dei componenti dell'organo di amministrazione</b>	13.000
<b>Numero dei componenti dell'organo di controllo</b>	3
<b>Compenso dei componenti dell'organo di controllo</b>	11.440

NOME DEL CAMPO	2017	2016	2015	2014	2013
<b>Approvazione bilancio</b>	sì	sì	sì	sì	sì
<b>Risultato d'esercizio</b>	10.706.431	3.318.942	1.419.895	928.14+6	430.232

## Attività di Holding

NOME DEL CAMPO	2017	2016	2015
<b>A1) Ricavi delle vendite e delle prestazioni</b>			
<b>A5) Altri Ricavi e Proventi</b>			
<b>di cui Contributi in conto esercizio</b>			
<b>C15) Proventi da partecipazioni</b>	11.979.990	4.470.217	2.798.640
<b>C16) Altri proventi finanziari</b>		3	11
<b>C17 bis) Utili e perdite su cambi</b>			

<b>D18 a) Rettifiche di valore di attività finanziarie - Rivalutazioni di partecipazioni</b>			
--	--	--	--

### QUOTA DI POSSESSO (quota diretta e/o indiretta)

NOME DEL CAMPO	INDICAZIONI PER LA COMPILAZIONE
<b>Tipologia di Partecipazione</b>	Partecipazione indiretta
<b>Quota diretta</b> <sup>(85)</sup>	--
<b>Codice Fiscale Tramite</b> <sup>(86)</sup>	05059960012
<b>Denominazione Tramite (organismo)</b> <sup>(86)</sup>	ACEA Pinerolese Industriale S.p.A.
<b>Quota detenuta dalla Tramite nella società</b> <sup>(87)</sup>	6,94%

<sup>(55)</sup> Se la partecipazione è diretta o sia diretta che indiretta, inserire la quota detenuta direttamente dall'Amministrazione nella società.

<sup>(56)</sup> Compilare se per "Tipologia di Partecipazione" è stato indicato "Partecipazione Indiretta" o "Partecipazione diretta e indiretta". Inserire CF e denominazione dell'ultima tramite attraverso la quale la società è indirettamente partecipata dall'Amministrazione.

<sup>(57)</sup> Inserire la quota di partecipazione che la "tramite" detiene nella società.

### QUOTA DI POSSESSO – TIPO DI CONTROLLO

NOME DEL CAMPO	INDICAZIONI PER LA COMPILAZIONE
<b>Tipo di controllo</b>	nessuno

## INFORMAZIONI ED ESITO PER LA RAZIONALIZZAZIONE

NOME DEL CAMPO	INDICAZIONI PER LA COMPILAZIONE
<b>La partecipata svolge un'attività di produzione di beni e servizi a favore dell'Amministrazione?</b>	No
<b>Attività svolta dalla Partecipata</b>	attività diversa dalle precedenti
<b>Descrizione dell'attività</b>	Attività consistenti nell'assunzione di partecipazioni in società esercenti attività diverse da quella creditizia e finanziaria (Holding)
<b>Quota % di partecipazione detenuta dal soggetto privato <sup>(88)</sup></b>	
<b>Svolgimento di attività analoghe a quelle svolte da altre società (art.20, c. 2 lett.c)</b>	no
<b>Necessità di contenimento dei costi di funzionamento (art.20, c.2 lett.f)</b>	no
<b>Necessità di aggregazione di società (art.20, c.2 lett.g)</b>	no
<b>L'Amministrazione ha fissato, con proprio provvedimento, obiettivi specifici sui costi di funzionamento della partecipata? (art.19, c.5) <sup>(89)</sup></b>	no
<b>Esito della ricognizione</b>	mantenimento senza interventi
<b>Modalità (razionalizzazione) <sup>(90)</sup></b>	
<b>Termine previsto per la razionalizzazione <sup>(90)</sup></b>	
<b>Le misure di razionalizzazione sono state concluse alla data del 31/12/2018?</b>	Non erano previste misure di razionalizzazione
<b>Note*</b>	

<sup>(58)</sup> Compilare il campo se "Attività svolta dalla Partecipata" precedentemente selezionata è "realizzazione e gestione di opera pubblica ovvero organizzazione e gestione di servizio di interesse generale tramite PPP (Art.4, c.2, lett.c)".

<sup>(59)</sup> Compilare il campo se “Tipo di controllo” è stato selezionato elemento diverso da “nessuno”.

<sup>(60)</sup> Campo obbligatorio se per “Esito della ricognizione” è stato selezionato “Razionalizzazione”.

\* Campo con compilazione facoltativa



*Scheda di dettaglio***DATI ANAGRAFICI DELLA PARTECIPATA**

NOME DEL CAMPO	
<b>Codice Fiscale</b>	03933750014
<b>Denominazione</b>	APE RINNOVABILI s.r.l. a socio unico
<b>Anno di costituzione della società</b>	1981
<b>Forma giuridica</b>	Società a responsabilità limitata
<b>Tipo di fondazione</b>	Scegliere un elemento.
<b>Altra forma giuridica</b>	
<b>Stato della società</b>	La società è cessata Il registro delle imprese segnala che la società è stata cancellata
<b>Anno di inizio della procedura <sup>(91)</sup></b>	
<b>Società con azioni quotate in mercati regolamentati <sup>(92)</sup></b>	
<b>Società che ha emesso strumenti finanziari quotati in mercati regolamentati (ex TUSP) <sup>(92)</sup></b>	

<sup>(61)</sup> Compilare il campo “anno di inizio della procedura” solo se nel campo “stato della società” è stato selezionato un elemento diverso da “La società è attiva”

<sup>(62)</sup> Le società emittenti azioni o strumenti finanziari in mercati regolamentati nell’applicativo sono individuate mediante elenchi ufficiali.

**SEDE LEGALE DELLA PARTECIPATA**

NOME DEL CAMPO	
<b>Stato</b>	Italia
<b>Provincia</b>	Torino
<b>Comune</b>	Pinerolo

NOME DEL CAMPO	
<b>CAP *</b>	10064
<b>Indirizzo *</b>	Via Cravero n. 48
<b>Telefono *</b>	
<b>FAX *</b>	
<b>Email *</b>	

\*campo con compilazione facoltativa

### SETTORE DI ATTIVITÀ DELLA PARTECIPATA

La lista dei codici Ateco è disponibile al link <http://www.istat.it/it/strumenti/definizioni-e-classificazioni/ateco-2007>

NOME DEL CAMPO	
<b>Attività 1</b>	35.11 - PRODUZIONE DI ENERGIA ELETTRICA
<b>Peso indicativo dell'attività %</b>	100%
<b>Attività 2 *</b>	
<b>Peso indicativo dell'attività % *</b>	
<b>Attività 3 *</b>	
<b>Peso indicativo dell'attività % *</b>	
<b>Attività 4 *</b>	
<b>Peso indicativo dell'attività % *</b>	

\*campo con compilazione facoltativa

### ULTERIORI INFORMAZIONI SULLA PARTECIPATA

NOME DEL CAMPO	
<b>Società in house</b>	no

NOME DEL CAMPO	
<b>Previsione nello statuto di limiti sul fatturato</b> <sup>(83)</sup>	
<b>Deliberazione di quotazione di azioni in mercati regolamentati nei termini e con le modalità di cui all'art. 26, c. 4</b>	no
<b>Società contenuta nell'allegato A al D.Lgs. n. 175/2016</b>	no
<b>Società a partecipazione pubblica di diritto singolare (art.1, c. 4, lett. A)</b>	no
<b>Riferimento normativo società di diritto singolare</b> <sup>(83)</sup>	
<b>La partecipata svolge attività economiche protette da diritti speciali o esclusivi insieme con altre attività svolte in regime di mercato</b>	no
<b>Riferimento normativo società con diritti speciali o esclusivi insieme con altre attività svolte in regime di mercato</b> <sup>(93)</sup>	
<b>Società esclusa dall'applicazione dell'art. 4 con DPCM (art. 4, c. 9)</b>	no
<b>Società esclusa dall'applicazione dell'art. 4 con provvedimento del Presidente della Regione o delle Prov. Autonome (art. 4, c. 9)</b>	no
<b>Riferimento normativo atto esclusione</b> <sup>(94)</sup>	

<sup>(63)</sup> Compilare il campo solo se nel campo precedente è stato scelto "sì"

<sup>(64)</sup> Compilare il campo solo se in uno dei campi precedenti è stato scelto "sì"

## DATI DI BILANCIO PER LA VERIFICA TUSP

NOME DEL CAMPO	Anno 2017
Tipologia di attività svolta	Attività produttive di beni e servizi
Numero medio di dipendenti	0
Numero dei componenti dell'organo di amministrazione	1
Compenso dei componenti dell'organo di amministrazione	0 Incarico gratuito
Numero dei componenti dell'organo di controllo	
Compenso dei componenti dell'organo di controllo	

NOME DEL CAMPO	2017	2016	2015	2014	2013
Approvazione bilancio	sì	sì	sì	sì	sì
Risultato d'esercizio	13.577	353.798	32.385	131.186	615.032

#### Attività produttive di beni e servizi o Distretti tecnologici

NOME DEL CAMPO	2017	2016	2015
A1) Ricavi delle vendite e delle prestazioni	276.955	316.378	558.758
A5) Altri Ricavi e Proventi	1.133.296	980.042	1.061.736
di cui Contributi in conto esercizio	444.451	767.671	1.061.730

#### QUOTA DI POSSESSO (quota diretta e/o indiretta)

NOME DEL CAMPO	INDICAZIONI PER LA COMPILAZIONE
Tipologia di Partecipazione	Partecipazione indiretta

NOME DEL CAMPO	INDICAZIONI PER LA COMPILAZIONE
<b>Quota diretta</b> <sup>(95)</sup>	--%
<b>Codice Fiscale Tramite</b> <sup>(96)</sup>	08547890015
<b>Denominazione Tramite (organismo)</b> <sup>(96)</sup>	ACEA Pinerolese Energia S.r.l.
<b>Quota detenuta dalla Tramite nella società</b> <sup>(97)</sup>	100%

<sup>(65)</sup> Se la partecipazione è diretta o sia diretta che indiretta, inserire la quota detenuta direttamente dall'Amministrazione nella società.

<sup>(66)</sup> Compilare se per "Tipologia di Partecipazione" è stato indicato "Partecipazione Indiretta" o "Partecipazione diretta e indiretta". Inserire CF e denominazione dell'ultima tramite attraverso la quale la società è indirettamente partecipata dall'Amministrazione.

<sup>(67)</sup> Inserire la quota di partecipazione che la "tramite" detiene nella società.

#### QUOTA DI POSSESSO – TIPO DI CONTROLLO

NOME DEL CAMPO	INDICAZIONI PER LA COMPILAZIONE
<b>Tipo di controllo</b>	controllo congiunto - maggioranza dei voti esercitabili nell'assemblea ordinaria ed effettivo esercizio del potere di controllo anche tramite comportamenti concludenti

#### INFORMAZIONI ED ESITO PER LA RAZIONALIZZAZIONE

NOME DEL CAMPO	INDICAZIONI PER LA COMPILAZIONE
<b>La partecipata svolge un'attività di produzione di beni e servizi a favore dell'Amministrazione?</b>	No
<b>Attività svolta dalla Partecipata</b>	produzione di energia da fonti rinnovabili (art. 4, c. 7)
<b>Descrizione dell'attività</b>	Gestione della centrale idroelettrica denominata "Alba Ovest"

NOME DEL CAMPO	INDICAZIONI PER LA COMPILAZIONE
<b>Quota % di partecipazione detenuta dal soggetto privato</b> <sup>(98)</sup>	
<b>Svolgimento di attività analoghe a quelle svolte da altre società</b> (art.20, c.2 lett.c)	no
<b>Necessità di contenimento dei costi di funzionamento</b> (art.20, c.2 lett.f)	si
<b>Necessità di aggregazione di società</b> (art.20, c.2 lett.g)	no
<b>L'Amministrazione ha fissato, con proprio provvedimento, obiettivi specifici sui costi di funzionamento della partecipata?</b> (art.19, c.5) <sup>(99)</sup>	no
<b>Esito della ricognizione</b>	razionalizzazione
<b>Modalità (razionalizzazione)</b> <sup>(100)</sup>	fusione della società per incorporazione in altra società
<b>Termine previsto per la razionalizzazione</b> <sup>(100)</sup>	31/12/2018
<b>Le misure di razionalizzazione sono state concluse alla data del 31/12/2018?</b>	SI
<b>Note*</b>	

<sup>(98)</sup> Compilare il campo se “Attività svolta dalla Partecipata” precedentemente selezionata è “realizzazione e gestione di opera pubblica ovvero organizzazione e gestione di servizio di interesse generale tramite PPP (Art.4, c.2, lett.c)”.

<sup>(99)</sup> Compilare il campo se “Tipo di controllo” è stato selezionato elemento diverso da “nessuno”.

<sup>(70)</sup> Campo obbligatorio se per “Esito della ricognizione” è stato selezionato “Razionalizzazione”.

\* Campo con compilazione facoltativa

*Scheda di dettaglio***DATI ANAGRAFICI DELLA PARTECIPATA**

NOME DEL CAMPO	
<b>Codice Fiscale</b>	09974630015
<b>Denominazione</b>	E-GAS s.r.l.
<b>Anno di costituzione della società</b>	2008
<b>Forma giuridica</b>	Società consortile a responsabilità limitata
<b>Tipo di fondazione</b>	Scegliere un elemento.
<b>Altra forma giuridica</b>	
<b>Stato della società</b>	Le società è attiva
<b>Anno di inizio della procedura <sup>(101)</sup></b>	
<b>Società con azioni quotate in mercati regolamentati <sup>(182)</sup></b>	
<b>Società che ha emesso strumenti finanziari quotati in mercati regolamentati (ex TUSP) <sup>(102)</sup></b>	

<sup>(71)</sup> Compilare il campo “anno di inizio della procedura” solo se nel campo “stato della società” è stato selezionato un elemento diverso da “La società è attiva”

<sup>(72)</sup> Le società emittenti azioni o strumenti finanziari in mercati regolamentati nell’applicativo sono individuate mediante elenchi ufficiali.

**SEDE LEGALE DELLA PARTECIPATA**

NOME DEL CAMPO	
<b>Stato</b>	Italia
<b>Provincia</b>	Torino
<b>Comune</b>	Torino
<b>CAP *</b>	10143
<b>Indirizzo *</b>	Corso Duca degli Abruzzi n. 14

NOME DEL CAMPO	
Telefono *	
FAX *	
Email *	

\*campo con compilazione facoltativa

### SETTORE DI ATTIVITÀ DELLA PARTECIPATA

La lista dei codici Ateco è disponibile al link <http://www.istat.it/it/strumenti/definizioni-e-classificazioni/ateco-2007>

NOME DEL CAMPO	
Attività 1	35.23.00- COMMERCIO DI GAS DISTRIBUITO MEDIANTE CONDOTTE
Peso indicativo dell'attività %	100%
Attività 2 *	
Peso indicativo dell'attività % *	
Attività 3 *	
Peso indicativo dell'attività % *	
Attività 4 *	
Peso indicativo dell'attività % *	

\*campo con compilazione facoltativa

### ULTERIORI INFORMAZIONI SULLA PARTECIPATA

NOME DEL CAMPO	
Società in house	no
Previsione nello statuto di limiti sul fatturato <sup>(103)</sup>	
Deliberazione di quotazione di azioni in mercati regolamentati nei termini e con le modalità di cui all'art. 26, c. 4	no



NOME DEL CAMPO	
Società contenuta nell'allegato A al D.Lgs. n. 175/2016	no
Società a partecipazione pubblica di diritto singolare (art.1, c. 4, lett. A)	no
Riferimento normativo società di diritto singolare <sup>(103)</sup>	
La partecipata svolge attività economiche protette da diritti speciali o esclusivi insieme con altre attività svolte in regime di mercato	no
Riferimento normativo società con diritti speciali o esclusivi insieme con altre attività svolte in regime di mercato <sup>(103)</sup>	
Società esclusa dall'applicazione dell'art. 4 con DPCM (art. 4, c. 9)	no
Società esclusa dall'applicazione dell'art. 4 con provvedimento del Presidente della Regione o delle Prov. Autonome (art. 4, c. 9)	no
Riferimento normativo atto esclusione <sup>(104)</sup>	

<sup>(73)</sup> Compilare il campo solo se nel campo precedente è stato scelto "sì"

<sup>(74)</sup> Compilare il campo solo se in uno dei campi precedenti è stato scelto "sì"

#### DATI DI BILANCIO PER LA VERIFICA TUSP

NOME DEL CAMPO	Anno 2017
<b>Tipologia di attività svolta</b>	Attività consistenti nell'assunzione di partecipazioni in società esercenti attività diverse da quella creditizia e finanziaria (Holding)
<b>Numero medio di dipendenti</b>	0
<b>Numero dei componenti dell'organo di amministrazione</b>	2
<b>Compenso dei componenti dell'organo di amministrazione</b>	-

NOME DEL CAMPO	Anno 2017
Numero dei componenti dell'organo di controllo	-
Compenso dei componenti dell'organo di controllo	-

NOME DEL CAMPO	2017	2016	2015	2014	2013
Approvazione bilancio	sì	sì	sì	sì	sì
Risultato d'esercizio	526.077	1.628.557	843.616	99	99.474

### Attività di Holding

NOME DEL CAMPO	2017	2016	2015
A1) Ricavi delle vendite e delle prestazioni	5.180	5.180	5.180
A5) Altri Ricavi e Proventi		154	
di cui Contributi in conto esercizio			
C15) Proventi da partecipazioni	533.442	1.649.660	853.000
C16) Altri proventi finanziari	52	55	18
C17 bis) Utili e perdite su cambi			
D18 a) Rettifiche di valore di attività finanziarie - Rivalutazioni di partecipazioni			

### QUOTA DI POSSESSO (quota diretta e/o indiretta)

NOME DEL CAMPO	INDICAZIONI PER LA COMPILAZIONE
Tipologia di Partecipazione	Partecipazione indiretta

NOME DEL CAMPO	INDICAZIONI PER LA COMPILAZIONE
<b>Quota diretta</b> <sup>(105)</sup>	--%
<b>Codice Fiscale Tramite</b> <sup>(106)</sup>	08547890015
<b>Denominazione Tramite (organismo)</b> <sup>(106)</sup>	ACEA Pinerolese Energia S.r.l.
<b>Quota detenuta dalla Tramite nella società</b> <sup>(107)</sup>	35%

<sup>(75)</sup> Se la partecipazione è diretta o sia diretta che indiretta, inserire la quota detenuta direttamente dall'Amministrazione nella società.

<sup>(76)</sup> Compilare se per "Tipologia di Partecipazione" è stato indicato "Partecipazione Indiretta" o "Partecipazione diretta e indiretta". Inserire CF e denominazione dell'ultima tramite attraverso la quale la società è indirettamente partecipata dall'Amministrazione.

<sup>(77)</sup> Inserire la quota di partecipazione che la "tramite" detiene nella società.

#### QUOTA DI POSSESSO – TIPO DI CONTROLLO

NOME DEL CAMPO	INDICAZIONI PER LA COMPILAZIONE
<b>Tipo di controllo</b>	nessuno

#### INFORMAZIONI ED ESITO PER LA RAZIONALIZZAZIONE

NOME DEL CAMPO	INDICAZIONI PER LA COMPILAZIONE
<b>La partecipata svolge un'attività di produzione di beni e servizi a favore dell'Amministrazione?</b>	No
<b>Attività svolta dalla Partecipata</b>	attività diversa dalle precedenti
<b>Descrizione dell'attività</b>	Importazione, esportazione, approvvigionamento, trasporto, fornitura e somministrazione di gas naturale ed energia elettrica
<b>Quota % di partecipazione detenuta dal soggetto privato</b> <sup>(108)</sup>	

NOME DEL CAMPO	INDICAZIONI PER LA COMPILAZIONE
<b>Svolgimento di attività analoghe a quelle svolte da altre società (art.20, c.2 lett.c)</b>	no
<b>Necessità di contenimento dei costi di funzionamento (art.20, c.2 lett.f)</b>	no
<b>Necessità di aggregazione di società (art.20, c.2 lett.g)</b>	no
<b>L'Amministrazione ha fissato, con proprio provvedimento, obiettivi specifici sui costi di funzionamento della partecipata? (art.19, c.5) <sup>(109)</sup></b>	no
<b>Esito della ricognizione</b>	mantenimento senza interventi
<b>Modalità (razionalizzazione) <sup>(110)</sup></b>	
<b>Termine previsto per la razionalizzazione <sup>(110)</sup></b>	
<b>Le misure di razionalizzazione sono state concluse alla data del 31/12/2018?</b>	Non erano previste misure di razionalizzazione
<b>Note*</b>	

<sup>(78)</sup> Compilare il campo se “Attività svolta dalla Partecipata” precedentemente selezionata è “realizzazione e gestione di opera pubblica ovvero organizzazione e gestione di servizio di interesse generale tramite PPP (Art.4, c.2, lett.c)”.

<sup>(79)</sup> Compilare il campo se “Tipo di controllo” è stato selezionato elemento diverso da “nessuno”.

<sup>(80)</sup> Campo obbligatorio se per “Esito della ricognizione” è stato selezionato “Razionalizzazione”.

\* Campo con compilazione facoltativa

*Scheda di dettaglio***DATI ANAGRAFICI DELLA PARTECIPATA**

NOME DEL CAMPO	
<b>Codice Fiscale</b>	06087720014
<b>Denominazione</b>	Risorse Idriche S.p.A.
<b>Anno di costituzione della società</b>	1991
<b>Forma giuridica</b>	Società per azioni
<b>Tipo di fondazione</b>	Scegliere un elemento.
<b>Altra forma giuridica</b>	
<b>Stato della società</b>	Le società è attiva
<b>Anno di inizio della procedura <sup>(111)</sup></b>	
<b>Società con azioni quotate in mercati regolamentati <sup>(112)</sup></b>	
<b>Società che ha emesso strumenti finanziari quotati in mercati regolamentati (ex TUSP) <sup>(112)</sup></b>	

<sup>(81)</sup> Compilare il campo “anno di inizio della procedura” solo se nel campo “stato della società” è stato selezionato un elemento diverso da “La società è attiva”

<sup>(82)</sup> Le società emittenti azioni o strumenti finanziari in mercati regolamentati nell’applicativo sono individuate mediante elenchi ufficiali.

## SEDE LEGALE DELLA PARTECIPATA

NOME DEL CAMPO	
<b>Stato</b>	Italia
<b>Provincia</b>	Torino (TO)
<b>Comune</b>	Torino
<b>CAP *</b>	10152
<b>Indirizzo *</b>	Corso XI Febbraio n. 14
<b>Telefono *</b>	011 46451271
<b>FAX *</b>	011 46451252
<b>Email *</b>	<a href="mailto:info@risorseidricheto.it">info@risorseidricheto.it</a> / <a href="mailto:risorseidriche@postecert.it">risorseidriche@postecert.it</a>

\*campo con compilazione facoltativa

## SETTORE DI ATTIVITÀ DELLA PARTECIPATA

La lista dei codici Ateco è disponibile al link <http://www.istat.it/it/strumenti/definizioni-e-classificazioni/ateco-2007>

NOME DEL CAMPO	
<b>Attività 1</b>	71.12.20 – Servizi di Progettazione di ingegneria integrata
<b>Peso indicativo dell'attività %</b>	100%
<b>Attività 2 *</b>	-
<b>Peso indicativo dell'attività % *</b>	-
<b>Attività 3 *</b>	-
<b>Peso indicativo dell'attività % *</b>	-
<b>Attività 4 *</b>	-
<b>Peso indicativo dell'attività % *</b>	

\*campo con compilazione facoltativa

## ULTERIORI INFORMAZIONI SULLA PARTECIPATA

NOME DEL CAMPO	
<b>Società in house</b>	si
<b>Previsione nello statuto di limiti sul fatturato <sup>(113)</sup></b>	si
<b>Deliberazione di quotazione di azioni in mercati regolamentati nei termini e con le modalità di cui all'art. 26, c. 4</b>	no
<b>Società contenuta nell'allegato A al D.Lgs. n. 175/2016</b>	no
<b>Società a partecipazione pubblica di diritto singolare (art.1, c. 4, lett. A)</b>	no
<b>Riferimento normativo società di diritto singolare <sup>(113)</sup></b>	-
<b>La partecipata svolge attività economiche protette da diritti speciali o esclusivi insieme con altre attività svolte in regime di mercato</b>	si
<b>Riferimento normativo società con diritti speciali o esclusivi insieme con altre attività svolte in regime di mercato <sup>(113)</sup></b>	D.Lgs. n. 152/2006 "Norme in materia ambientale"
<b>Società esclusa dall'applicazione dell'art. 4 con DPCM (art. 4, c. 9)</b>	no
<b>Società esclusa dall'applicazione dell'art. 4 con provvedimento del Presidente della Regione o delle Prov. Autonome (art. 4, c. 9)</b>	no
<b>Riferimento normativo atto esclusione <sup>(114)</sup></b>	-

<sup>(83)</sup> Compilare il campo solo se nel campo precedente è stato scelto "sì"

<sup>(84)</sup> Compilare il campo solo se in uno dei campi precedenti è stato scelto "sì"

## DATI DI BILANCIO PER LA VERIFICA TUSP

NOME DEL CAMPO	Anno 2017
<b>Tipologia di attività svolta</b>	Attività produttive di beni e servizi
<b>Numero medio di dipendenti</b>	25
<b>Numero dei componenti dell'organo di amministrazione</b>	3
<b>Compenso dei componenti dell'organo di amministrazione</b>	35.628
<b>Numero dei componenti dell'organo di controllo</b>	5 (di cui n.2 supplenti) Opera altresì una società di revisione contabile
<b>Compenso dei componenti dell'organo di controllo</b>	24.999 (di cui 19.552 relativi ad emolumenti e 5.447 relativi a revisione)

NOME DEL CAMPO	2017	2016	2015	2014	2013
<b>Approvazione bilancio</b>	sì	sì	sì	sì	sì
<b>Risultato d'esercizio</b>	4.713	32.503	11.749	23.816	131.834

### Ulteriori informazioni relative ai campi della Sezione

**- Numero dei dipendenti**

Quadri	4
<u>Impiegati</u>	<u>21</u>
Totale	25

La spesa del personale per il 2017 è pari a € 1.795.245

**- Compensi dei componenti dell'organo di amministrazione**

Di seguito si presenta il trattamento economico complessivo annuo (come da deliberazione dell'Assemblea dei soci del 25.07.2017 e verbale del Consiglio di Amministrazione del 11.09.2017) riconosciuto ai componenti dell'organo amministrativo:

- Presidente	€ 15.000
- Amministratore delegato	€ 19.000
- Consigliere	€ 3.000

Rispetto alle informazioni sulle operazioni effettuate con Dirigenti, Amministratori, Sindaci e Soci della società o di imprese controllate, collegate, controllanti e imprese sottoposte al controllo di queste ultime, ai sensi del principio contabile CNDC-CNR n.12, dal bilancio 2017 si rileva che i componenti del Consiglio di Amministrazione hanno chiesto di riversare tutti gli emolumenti legati alle cariche ricoperte in Risorse Idriche S.p.A., alle rispettive aziende.



## Attività produttive di beni e servizi o Distretti tecnologici

NOME DEL CAMPO	2017	2016	2015
<b>A1) Ricavi delle vendite e delle prestazioni</b>	2.409.066	2.525.747	2.597.078
<b>A5) Altri Ricavi e Proventi</b>	32.057	27.169	14.782
<b>di cui Contributi in conto esercizio</b>	23.831	-	-

## QUOTA DI POSSESSO (quota diretta e/o indiretta)

NOME DEL CAMPO	INDICAZIONI PER LA COMPILAZIONE
<b>Tipologia di Partecipazione</b>	Partecipazione indiretta
<b>Quota diretta <sup>(5)</sup></b>	-
<b>Codice Fiscale Tramite <sup>(6)</sup></b>	07937540016
<b>Denominazione Tramite (organismo) <sup>(6)</sup></b>	Società Metropolitana Acque Torino S.p.A.
<b>Quota detenuta dalla Tramite nella società <sup>(7)</sup></b>	91,62%

<sup>(85)</sup> Se la partecipazione è diretta o sia diretta che indiretta, inserire la quota detenuta direttamente dall'Amministrazione nella società.

<sup>(86)</sup> Compilare se per "Tipologia di Partecipazione" è stato indicato "Partecipazione Indiretta" o "Partecipazione diretta e indiretta". Inserire CF e denominazione dell'ultima tramite attraverso la quale la società è indirettamente partecipata dall'Amministrazione.

<sup>(87)</sup> Inserire la quota di partecipazione che la "tramite" detiene nella società.

## QUOTA DI POSSESSO – TIPO DI CONTROLLO

NOME DEL CAMPO	INDICAZIONI PER LA COMPILAZIONE
<b>Tipo di controllo</b>	controllo congiunto - maggioranza dei voti esercitabili nell'assemblea ordinaria ed effettivo esercizio del potere di controllo anche tramite comportamenti concludenti

#### Ulteriori informazioni relative ai campi della sezione

con riferimento al “Tipo di controllo”, se il controllo è indiretto indicare la “tramite” controllata/controllante; se il controllo sulla “tramite” è esercitato congiuntamente con altre amministrazioni, specificare le modalità di coordinamento tra i soci pubblici per l’esercizio del controllo. **Nota per il Comune: rispetto a tale richiesta, ancorché Risorse idriche venga individuata come società in house, non si rilevato criteri e modalità per l’esercizio del controllo analogo congiunto per il tramite di SMAT; valutare se omettere tale passaggio**

### INFORMAZIONI ED ESITO PER LA RAZIONALIZZAZIONE

NOME DEL CAMPO	INDICAZIONI PER LA COMPILAZIONE
<b>La partecipata svolge un'attività di produzione di beni e servizi a favore dell'Amministrazione?</b>	Si (indirettamente)
<b>Attività svolta dalla Partecipata</b>	autoproduzione di beni o servizi strumentali all’ente o agli enti pubblici partecipanti o allo svolgimento delle loro funzioni (Art. 4, c. 2, lett. d)
<b>Descrizione dell'attività</b>	Engineering
<b>Quota % di partecipazione detenuta dal soggetto privato <sup>(118)</sup></b>	-
<b>Svolgimento di attività analoghe a quelle svolte da altre società (art.20, c.2 lett.c)</b>	no
<b>Necessità di contenimento dei costi di funzionamento (art.20, c.2 lett.f)</b>	no
<b>Necessità di aggregazione di società (art.20, c.2 lett.g)</b>	no
<b>L'Amministrazione ha fissato, con proprio provvedimento, obiettivi specifici sui costi di funzionamento della partecipata? (art.19, c.5) <sup>(119)</sup></b>	no
<b>Esito della ricognizione</b>	mantenimento senza interventi
<b>Modalità (razionalizzazione) <sup>(120)</sup></b>	-

NOME DEL CAMPO	INDICAZIONI PER LA COMPILAZIONE
<b>Termine previsto per la razionalizzazione</b> <sup>(120)</sup>	-
<b>Le misure di razionalizzazione sono state concluse alla data del 31/12/2018?</b>	-
<b>Note*</b>	Poiché la società, partecipata indiretta del Comune, risulta funzionale al perseguimento delle finalità istituzionali della capogruppo, l'ente monitorerà, per il prossimo esercizio, il permanere di tale condizione anche attraverso il confronto con i vertici di SMAT S.p.A.

<sup>(88)</sup> Compilare il campo se "Attività svolta dalla Partecipata" precedentemente selezionata è "realizzazione e gestione di opera pubblica ovvero organizzazione e gestione di servizio di interesse generale tramite PPP (Art.4, c.2, lett.c)".

<sup>(89)</sup> Compilare il campo se "Tipo di controllo" è stato selezionato elemento diverso da "nessuno".

<sup>(90)</sup> Campo obbligatorio se per "Esito della ricognizione" è stato selezionato "Razionalizzazione".

\* Campo con compilazione facoltativa

#### Ulteriori informazioni relative ai campi della Sezione

##### - Attività svolta dalla partecipata

La società Risorse Idriche S.p.A. opera prevalentemente nel settore engineering relativo al Servizio Idrico Integrato, occupandosi anche della realizzazione e della gestione delle reti e degli impianti funzionali al servizio medesimo. Con effetto dal 01/01/2005 ha ricevuto in conferimento da SMAT S.p.A. il ramo d'azienda relativo ai servizi di progettazione al fine di massimizzare la sistematicità, la qualità, l'efficienza organizzativa, la flessibilità e la standardizzazione progettuale dello sviluppo tecnologico del servizio idrico integrato con particolare riferimento all'infrastrutturazione idrica territoriale connessa al Piano d'Ambito. Ai sensi dell'art. 4 dello statuto: *"la società, in un quadro sistematico di unitaria operatività di "gruppo" con la controllante SMA Torino Spa, alla cui attività di direzione e coordinamento è soggetta (...) svolge l'attività della promozione, dell'organizzazione e dell'esercizio di iniziative e attività nel settore dell'ingegneria, della ricerca e del monitoraggio, della consulenza e dell'assistenza tecnica, finalizzate alla gestione delle risorse idriche e del servizio idrico integrato (...)"*

*Scheda di dettaglio***DATI ANAGRAFICI DELLA PARTECIPATA**

NOME DEL CAMPO	
<b>Codice Fiscale</b>	09909860018
<b>Denominazione</b>	Aida Ambiente s.r.l.
<b>Anno di costituzione della società</b>	2008
<b>Forma giuridica</b>	Società a responsabilità limitata
<b>Tipo di fondazione</b>	Scegliere un elemento.
<b>Altra forma giuridica</b>	
<b>Stato della società</b>	Le società è attiva
<b>Anno di inizio della procedura</b> <sup>(121)</sup>	
<b>Società con azioni quotate in mercati regolamentati</b> <sup>(122)</sup>	
<b>Società che ha emesso strumenti finanziari quotati in mercati regolamentati (ex TUSP)</b> <sup>(122)</sup>	

<sup>(91)</sup> Compilare il campo “anno di inizio della procedura” solo se nel campo “stato della società” è stato selezionato un elemento diverso da “La società è attiva”

<sup>(92)</sup> Le società emittenti azioni o strumenti finanziari in mercati regolamentati nell’applicativo sono individuate mediante elenchi ufficiali.

**SEDE LEGALE DELLA PARTECIPATA**

NOME DEL CAMPO	
<b>Stato</b>	Italia
<b>Provincia</b>	Torino (TO)
<b>Comune</b>	Pianezza

NOME DEL CAMPO	
<b>CAP *</b>	10144
<b>Indirizzo *</b>	Via Collegno n. 60
<b>Telefono *</b>	011 9672074
<b>FAX *</b>	011 9673033
<b>Email *</b>	<a href="mailto:info@aidambiente.com">info@aidambiente.com</a> / <a href="mailto:aidambiente@pec.it">aidambiente@pec.it</a>

\*campo con compilazione facoltativa

### SETTORE DI ATTIVITÀ DELLA PARTECIPATA

La lista dei codici Ateco è disponibile al link <http://www.istat.it/it/strumenti/definizioni-e-classificazioni/ateco-2007>

NOME DEL CAMPO	
<b>Attività 1</b>	Cod. 37.00.00 – Raccolta e depurazione delle acque di scarico
<b>Peso indicativo dell'attività %</b>	100%
<b>Attività 2 *</b>	-
<b>Peso indicativo dell'attività % *</b>	-
<b>Attività 3 *</b>	-
<b>Peso indicativo dell'attività % *</b>	-
<b>Attività 4 *</b>	-
<b>Peso indicativo dell'attività % *</b>	-

\*campo con compilazione facoltativa

### ULTERIORI INFORMAZIONI SULLA PARTECIPATA

NOME DEL CAMPO	
<b>Società in house</b>	si
<b>Previsione nello statuto di limiti sul fatturato <sup>(33)</sup></b>	si

NOME DEL CAMPO	
<b>Deliberazione di quotazione di azioni in mercati regolamentati nei termini e con le modalità di cui all'art. 26, c. 4</b>	no
<b>Società contenuta nell'allegato A al D.Lgs. n. 175/2016</b>	no
<b>Società a partecipazione pubblica di diritto singolare (art.1, c. 4, lett. A)</b>	no
<b>Riferimento normativo società di diritto singolare <sup>(123)</sup></b>	-
<b>La partecipata svolge attività economiche protette da diritti speciali o esclusivi insieme con altre attività svolte in regime di mercato</b>	si
<b>Riferimento normativo società con diritti speciali o esclusivi insieme con altre attività svolte in regime di mercato <sup>(123)</sup></b>	D.Lgs. n. 152/2006 "Norme in materia ambientale"
<b>Società esclusa dall'applicazione dell'art. 4 con DPCM (art. 4, c. 9)</b>	no
<b>Società esclusa dall'applicazione dell'art. 4 con provvedimento del Presidente della Regione o delle Prov. Autonome (art. 4, c. 9)</b>	no
<b>Riferimento normativo atto esclusione <sup>(124)</sup></b>	-

<sup>(93)</sup> Compilare il campo solo se nel campo precedente è stato scelto "sì"

<sup>(94)</sup> Compilare il campo solo se in uno dei campi precedenti è stato scelto "sì"

#### DATI DI BILANCIO PER LA VERIFICA TUSP

NOME DEL CAMPO	Anno 2017
<b>Tipologia di attività svolta</b>	Attività produttive di beni e servizi
<b>Numero medio di dipendenti</b>	9

NOME DEL CAMPO	Anno 2017
<b>Numero dei componenti dell'organo di amministrazione</b>	3
<b>Compenso dei componenti dell'organo di amministrazione</b>	27.306
<b>Numero dei componenti dell'organo di controllo</b>	5 (di cui n.2 supplenti) Opera altresì una società di revisione contabile
<b>Compenso dei componenti dell'organo di controllo</b>	8.141 (di cui 6.613 relativi ad emolumenti e 1.528 relativi a revisione)

NOME DEL CAMPO	2017	2016	2015	2014	2013
<b>Approvazione bilancio</b>	sì	sì	sì	sì	sì
<b>Risultato d'esercizio</b>	117.704	397.350	389.797	312.909	238.838

#### Ulteriori informazioni relative ai campi della Sezione

##### - Numero dei dipendenti

Quadri	1
<u>Impiegati/operai</u>	<u>8</u>
Totale	9

La spesa del personale per il 2017 è pari a € 522.123

##### - Compensi dei componenti dell'organo di amministrazione

Di seguito si presenta il trattamento economico complessivo annuo (come da deliberazione dell'Assemblea dei soci del 27.07.2017 e verbale del Consiglio di Amministrazione del 11.09.2017) riconosciuto ai componenti dell'organo amministrativo:

- Presidente	€ 7.200
- Amministratore delegato	€ 16.560
- Consigliere	€ 2.160

Rispetto alle informazioni sulle operazioni effettuate con Dirigenti, Amministratori, Sindaci e Soci della società o di imprese controllate, collegate, controllanti e imprese sottoposte al controllo di queste ultime, ai sensi del principio contabile CNDC-CNR n.12, dal bilancio 2017 si rileva che l'Amministratore Delegato ed il Consigliere hanno chiesto di riversare tutti gli emolumenti legati alle cariche ricoperte in AIDA Ambiente S.r.l., a SMAT S.p.a, dove rivestono ruolo di dirigenti.

### Attività produttive di beni e servizi o Distretti tecnologici

NOME DEL CAMPO	2017	2016	2015
<b>A1) Ricavi delle vendite e delle prestazioni</b>	1.348.045	1.835.173	1.887.471
<b>A5) Altri Ricavi e Proventi</b>	25.508	16.043	2.798
<b>di cui Contributi in conto esercizio</b>	0	0	0

### QUOTA DI POSSESSO (quota diretta e/o indiretta)

NOME DEL CAMPO	INDICAZIONI PER LA COMPILAZIONE
<b>Tipologia di Partecipazione</b>	Partecipazione indiretta
<b>Quota diretta <sup>(125)</sup></b>	-
<b>Codice Fiscale Tramite <sup>(126)</sup></b>	07937540016
<b>Denominazione Tramite (organismo) <sup>(126)</sup></b>	Società Metropolitana Acqua Torino S.p.A.
<b>Quota detenuta dalla Tramite nella società <sup>(127)</sup></b>	51%

<sup>(95)</sup> Se la partecipazione è diretta o sia diretta che indiretta, inserire la quota detenuta direttamente dall'Amministrazione nella società.

<sup>(96)</sup> Compilare se per "Tipologia di Partecipazione" è stato indicato "Partecipazione Indiretta" o "Partecipazione diretta e indiretta". Inserire CF e denominazione dell'ultima tramite attraverso la quale la società è indirettamente partecipata dall'Amministrazione.

<sup>(97)</sup> Inserire la quota di partecipazione che la "tramite" detiene nella società.

### QUOTA DI POSSESSO – TIPO DI CONTROLLO

NOME DEL CAMPO	INDICAZIONI PER LA COMPILAZIONE
<b>Tipo di controllo</b>	controllo congiunto - maggioranza dei voti esercitabili nell'assemblea ordinaria ed effettivo esercizio del potere di controllo anche tramite comportamenti concludenti



**Ulteriori informazioni relative ai campi della sezione**

con riferimento al “Tipo di controllo”, se il controllo è indiretto indicare la “tramite” controllata/controllante; se il controllo sulla “tramite” è esercitato congiuntamente con altre amministrazioni, specificare le modalità di coordinamento tra i soci pubblici per l’esercizio del controllo.

**INFORMAZIONI ED ESITO PER LA RAZIONALIZZAZIONE**

NOME DEL CAMPO	INDICAZIONI PER LA COMPILAZIONE
<b>La partecipata svolge un'attività di produzione di beni e servizi a favore dell'Amministrazione?</b>	Si (indirettamente)
<b>Attività svolta dalla Partecipata</b>	autoproduzione di beni o servizi strumentali all’ente o agli enti pubblici partecipanti o allo svolgimento delle loro funzioni (Art. 4, c. 2, lett. d)
<b>Descrizione dell'attività</b>	Servizio idrico integrato – gestione depuratore
<b>Quota % di partecipazione detenuta dal soggetto privato <sup>(128)</sup></b>	-
<b>Svolgimento di attività analoghe a quelle svolte da altre società (art.20, c.2 lett.c)</b>	no
<b>Necessità di contenimento dei costi di funzionamento (art.20, c.2 lett.f)</b>	no
<b>Necessità di aggregazione di società (art.20, c.2 lett.g)</b>	no
<b>L'Amministrazione ha fissato, con proprio provvedimento, obiettivi specifici sui costi di funzionamento della partecipata? (art.19, c.5) <sup>(129)</sup></b>	no
<b>Esito della ricognizione</b>	mantenimento senza interventi
<b>Modalità (razionalizzazione) <sup>(130)</sup></b>	-
<b>Termine previsto per la razionalizzazione <sup>(130)</sup></b>	-
<b>Le misure di razionalizzazione sono state concluse alla data del 31/12/2018?</b>	-

NOME DEL CAMPO	INDICAZIONI PER LA COMPILAZIONE
<b>Note*</b>	Poiché la società, partecipata indiretta del Comune, risulta funzionale al perseguimento delle finalità istituzionali della capogruppo, l'ente monitorerà, per il prossimo esercizio, il permanere di tale condizione anche attraverso il confronto con i vertici di SMAT S.p.A.

<sup>(98)</sup> Compilare il campo se "Attività svolta dalla Partecipata" precedentemente selezionata è "realizzazione e gestione di opera pubblica ovvero organizzazione e gestione di servizio di interesse generale tramite PPP (Art.4, c.2, lett.c)".

<sup>(99)</sup> Compilare il campo se "Tipo di controllo" è stato selezionato elemento diverso da "nessuno".

<sup>(100)</sup> Campo obbligatorio se per "Esito della ricognizione" è stato selezionato "Razionalizzazione".

\* Campo con compilazione facoltativa

#### Ulteriori informazioni relative ai campi della Sezione

##### - Attività svolta dalla partecipata

La società AIDA Ambiente S.r.l. è stata costituita al fine di ottemperare a quanto previsto dalle deliberazioni dell'Autorità d'Ambito Torinese in tema di processo di riunificazione delle gestioni del servizio idrico integrato all'interno del territorio dell'Ambito 3 - Torinese. La società si occupa, in particolare, della gestione tecnica ed operativa dell'impianto di depurazione di Pianezza e della gestione del servizio per lo smaltimento dei rifiuti liquidi non pericolosi.

*Scheda di dettaglio***DATI ANAGRAFICI DELLA PARTECIPATA**

NOME DEL CAMPO	
<b>Codice Fiscale</b>	11100280012
<b>Denominazione</b>	Società Acque Potabili S.p.A. – SAP S.p.A.
<b>Anno di costituzione della società</b>	2014
<b>Forma giuridica</b>	Società per azioni
<b>Tipo di fondazione</b>	Scegliere un elemento.
<b>Altra forma giuridica</b>	-
<b>Stato della società</b>	Le società è attiva
<b>Anno di inizio della procedura <sup>(131)</sup></b>	-
<b>Società con azioni quotate in mercati regolamentati <sup>(132)</sup></b>	-
<b>Società che ha emesso strumenti finanziari quotati in mercati regolamentati (ex TUSP) <sup>(132)</sup></b>	-

<sup>(101)</sup> Compilare il campo “anno di inizio della procedura” solo se nel campo “stato della società” è stato selezionato un elemento diverso da “La società è attiva”

<sup>(102)</sup> Le società emittenti azioni o strumenti finanziari in mercati regolamentati nell’applicativo sono individuate mediante elenchi ufficiali.

**SEDE LEGALE DELLA PARTECIPATA**

NOME DEL CAMPO	
<b>Stato</b>	Italia
<b>Provincia</b>	Torino (TO)
<b>Comune</b>	Torino

NOME DEL CAMPO	
<b>CAP *</b>	10152
<b>Indirizzo *</b>	Corso XI Febbraio N°22
<b>Telefono *</b>	011 55941
<b>FAX *</b>	011 5629730
<b>Email *</b>	<a href="mailto:acquepotabili@apotabili.it">acquepotabili@apotabili.it</a>

\*campo con compilazione facoltativa

### SETTORE DI ATTIVITÀ DELLA PARTECIPATA

La lista dei codici Ateco è disponibile al link <http://www.istat.it/it/strumenti/definizioni-e-classificazioni/ateco-2007>

NOME DEL CAMPO	
<b>Attività 1</b>	Cod. 36.00.00 – Raccolta, Trattamento e Fornitura di acqua
<b>Peso indicativo dell'attività %</b>	100%
<b>Attività 2 *</b>	-
<b>Peso indicativo dell'attività % *</b>	-
<b>Attività 3 *</b>	-
<b>Peso indicativo dell'attività % *</b>	-
<b>Attività 4 *</b>	-
<b>Peso indicativo dell'attività % *</b>	-

\*campo con compilazione facoltativa

### ULTERIORI INFORMAZIONI SULLA PARTECIPATA

NOME DEL CAMPO	
<b>Società in house</b>	no

NOME DEL CAMPO	
<b>Previsione nello statuto di limiti sul fatturato</b> <sup>(133)</sup>	no
<b>Deliberazione di quotazione di azioni in mercati regolamentati nei termini e con le modalità di cui all'art. 26, c. 4</b>	no
<b>Società contenuta nell'allegato A al D.Lgs. n. 175/2016</b>	no
<b>Società a partecipazione pubblica di diritto singolare (art.1, c. 4, lett. A)</b>	no
<b>Riferimento normativo società di diritto singolare</b> <sup>(133)</sup>	-
<b>La partecipata svolge attività economiche protette da diritti speciali o esclusivi insieme con altre attività svolte in regime di mercato</b>	no
<b>Riferimento normativo società con diritti speciali o esclusivi insieme con altre attività svolte in regime di mercato</b> <sup>(133)</sup>	-
<b>Società esclusa dall'applicazione dell'art. 4 con DPCM (art. 4, c. 9)</b>	no
<b>Società esclusa dall'applicazione dell'art. 4 con provvedimento del Presidente della Regione o delle Prov. Autonome (art. 4, c. 9)</b>	no
<b>Riferimento normativo atto esclusione</b> <sup>(134)</sup>	-

<sup>(103)</sup> Compilare il campo solo se nel campo precedente è stato scelto "sì"

<sup>(104)</sup> Compilare il campo solo se in uno dei campi precedenti è stato scelto "sì"

## DATI DI BILANCIO PER LA VERIFICA TUSP

NOME DEL CAMPO	Anno 2017
<b>Tipologia di attività svolta</b>	Attività produttive di beni e servizi
<b>Numero medio di dipendenti</b>	4 (distaccati presso il socio Ireti S.p.A.)
<b>Numero dei componenti dell'organo di amministrazione</b>	3
<b>Compenso dei componenti dell'organo di amministrazione</b>	69.000, oltre ad euro 5.000 indicati come "altri compensi"
<b>Numero dei componenti dell'organo di controllo</b>	5 (di cui n.2 supplenti)
<b>Compenso dei componenti dell'organo di controllo</b>	30.103, oltre ad euro 6.000 indicati come "altri compensi"

NOME DEL CAMPO	2017	2016	2015	2014	2013
<b>Approvazione bilancio</b>	sì	sì	sì	sì	sì
<b>Risultato netto del Conto economico d'esercizio</b>	-3.868.000	-7.236.000	-5.633.000	-5.734.820	-4.820.245
<b>Risultato del conto economico complessivo d'esercizio</b>	-3.863.000	-7.232.000	-5.512.000	-6.093.551	4.736.576

<b>Ulteriori informazioni relative ai campi della Sezione</b>	
- <b>Compensi dei componenti dell'organo di amministrazione</b>	
Di seguito si presenta il compenso fisso riconosciuto ai componenti del Consiglio di Amministrazione:	
- Presidente	€ 28.000
- Amministratore delegato	€ 33.000
Consigliere	€ 8.000

### **Attività produttive di beni e servizi o Distretti tecnologici**

La società predispone il bilancio d'esercizio secondo i principi IAS/IFRS. Nel prospetto che segue si riconducono i dati del bilancio di SMAT S.p.A. nello schema civilistico previsto dal modello.

NOME DEL CAMPO	2017	2016	2015
----------------	------	------	------

<b>A1) Ricavi delle vendite e delle prestazioni</b>	65.000	20.000	67.000
<b>A5) Altri Ricavi e Proventi</b>	1.326.000	385.000	798.000
<b>di cui Contributi in conto esercizio</b>	0	0	0

### QUOTA DI POSSESSO (quota diretta e/o indiretta)

NOME DEL CAMPO	INDICAZIONI PER LA COMPILAZIONE
<b>Tipologia di Partecipazione</b>	Partecipazione indiretta
<b>Quota diretta <sup>(135)</sup></b>	—
<b>Codice Fiscale Tramite <sup>(136)</sup></b>	07937540016
<b>Denominazione Tramite (organismo) <sup>(136)</sup></b>	Società Metropolitana Acqua Torino S.p.A.
<b>Quota detenuta dalla Tramite nella società <sup>(137)</sup></b>	44,92%

<sup>(105)</sup>Se la partecipazione è diretta o sia diretta che indiretta, inserire la quota detenuta direttamente dall'Amministrazione nella società.

<sup>(106)</sup>Compilare se per "Tipologia di Partecipazione" è stato indicato "Partecipazione Indiretta" o "Partecipazione diretta e indiretta". Inserire CF e denominazione dell'ultima tramite attraverso la quale la società è indirettamente partecipata dall'Amministrazione.

<sup>(107)</sup>Inserire la quota di partecipazione che la "tramite" detiene nella società.

### QUOTA DI POSSESSO – TIPO DI CONTROLLO

NOME DEL CAMPO	INDICAZIONI PER LA COMPILAZIONE
<b>Tipo di controllo</b>	nessuno

## INFORMAZIONI ED ESITO PER LA RAZIONALIZZAZIONE

NOME DEL CAMPO	INDICAZIONI PER LA COMPILAZIONE
<b>La partecipata svolge un'attività di produzione di beni e servizi a favore dell'Amministrazione?</b>	No
<b>Attività svolta dalla Partecipata</b>	produzione di un servizio di interesse generale (Art. 4, c. 2, lett. a)
<b>Descrizione dell'attività</b>	Servizio idrico integrato
<b>Quota % di partecipazione detenuta dal soggetto privato <sup>(138)</sup></b>	
<b>Svolgimento di attività analoghe a quelle svolte da altre società (art.20, c.2 lett.c)</b>	<i>Si rimanda alla nota in fondo alla tabella</i>
<b>Necessità di contenimento dei costi di funzionamento (art.20, c.2 lett.f)</b>	<i>Si rimanda alla nota in fondo alla tabella</i>
<b>Necessità di aggregazione di società (art.20, c.2 lett.g)</b>	<i>Si rimanda alla nota in fondo alla tabella</i>
<b>L'Amministrazione ha fissato, con proprio provvedimento, obiettivi specifici sui costi di funzionamento della partecipata? (art.19, c.5) <sup>(139)</sup></b>	no
<b>Esito della ricognizione</b>	<i>Si rimanda alla nota in fondo alla tabella</i>
<b>Modalità (razionalizzazione) <sup>(140)</sup></b>	<i>Si rimanda alla nota in fondo alla tabella</i>
<b>Termine previsto per la razionalizzazione <sup>(140)</sup></b>	<i>Si rimanda alla nota in fondo alla tabella</i>
<b>Le misure di razionalizzazione sono state concluse alla data del 31/12/2018?</b>	<i>Si rimanda alla nota in fondo alla tabella</i>
<b>Note*</b>	<i>La società rientra nel gruppo SMAT per cui la capogruppo dispone delle informazioni necessarie per l'avvio di eventuali misure di razionalizzazione, di cui ad oggi, non sono stati forniti aggiornamenti. L'Amministrazione, rapportandosi con la capogruppo, monitorerà le condizioni che determinano la sostenibilità o meno della partecipazione.</i>



<sup>(108)</sup> Compilare il campo se “Attività svolta dalla Partecipata” precedentemente selezionata è “realizzazione e gestione di opera pubblica ovvero organizzazione e gestione di servizio di interesse generale tramite PPP (Art.4, c.2, lett.c)”.

<sup>(109)</sup> Compilare il campo se “Tipo di controllo” è stato selezionato elemento diverso da “nessuno”.

<sup>(110)</sup> Campo obbligatorio se per “Esito della ricognizione” è stato selezionato “Razionalizzazione”.

\* Campo con compilazione facoltativa

#### **Ulteriori informazioni relative ai campi della Sezione**

##### **- Attività svolta dalla partecipata**

La società Acque Potabili S.p.A. si occupa della derivazione, produzione e trattamento di acque potabili ed altre acque per condurle e distribuirle ad uso domestico, pubblico e industriale nonché l’assunzione, lo studio, la progettazione, la costruzione e l’esercizio di acquedotti, di opere di risanamento e trattamento inerenti depuratori, fognature, impianti di raccolta, trasporto, trattamento e smaltimento.

*Scheda di dettaglio***DATI ANAGRAFICI DELLA PARTECIPATA**

NOME DEL CAMPO	
<b>Codice Fiscale</b>	94005970028
<b>Denominazione</b>	Servizio Idrico Integrato del Biellese e del Vercellese S.p.A.
<b>Anno di costituzione della società</b>	2000
<b>Forma giuridica</b>	Società per azioni
<b>Tipo di fondazione</b>	Scegliere un elemento.
<b>Altra forma giuridica</b>	
<b>Stato della società</b>	Le società è attiva
<b>Anno di inizio della procedura <sup>(141)</sup></b>	
<b>Società con azioni quotate in mercati regolamentati <sup>15(2)</sup></b>	
<b>Società che ha emesso strumenti finanziari quotati in mercati regolamentati (ex TUSP) <sup>(142)</sup></b>	

<sup>(111)</sup> Compilare il campo “anno di inizio della procedura” solo se nel campo “stato della società” è stato selezionato un elemento diverso da “La società è attiva”

<sup>(112)</sup> Le società emittenti azioni o strumenti finanziari in mercati regolamentati nell’applicativo sono individuate mediante elenchi ufficiali.

**SEDE LEGALE DELLA PARTECIPATA**

NOME DEL CAMPO	
<b>Stato</b>	Italia
<b>Provincia</b>	Vercelli (VC)
<b>Comune</b>	Vercelli

NOME DEL CAMPO	
<b>CAP *</b>	13100
<b>Indirizzo *</b>	Via Fratelli Bandiera N°16
<b>Telefono *</b>	800.283.120
<b>FAX *</b>	0161 257425
<b>Email *</b>	<a href="mailto:customer.service@siispa.it">customer.service@siispa.it</a> / <a href="mailto:siispa@legalmail.it">siispa@legalmail.it</a>

\*campo con compilazione facoltativa

### SETTORE DI ATTIVITÀ DELLA PARTECIPATA

La lista dei codici Ateco è disponibile al link <http://www.istat.it/it/strumenti/definizioni-e-classificazioni/ateco-2007>

NOME DEL CAMPO	
<b>Attività 1</b>	Cod. 36.00.00 – Raccolta, Trattamento e Fornitura di Acqua
<b>Peso indicativo dell'attività %</b>	100%
<b>Attività 2 *</b>	-
<b>Peso indicativo dell'attività % *</b>	-
<b>Attività 3 *</b>	-
<b>Peso indicativo dell'attività % *</b>	-
<b>Attività 4 *</b>	-
<b>Peso indicativo dell'attività % *</b>	-

\*campo con compilazione facoltativa

### ULTERIORI INFORMAZIONI SULLA PARTECIPATA

NOME DEL CAMPO	
<b>Società in house</b>	no
<b>Previsione nello statuto di limiti sul fatturato <sup>(3)</sup></b>	no
<b>Deliberazione di quotazione di azioni in mercati regolamentati nei termini e con le modalità di cui all'art. 26, c. 4</b>	no
<b>Società contenuta nell'allegato A al D.Lgs. n. 175/2016</b>	no
<b>Società a partecipazione pubblica di diritto singolare (art.1, c. 4, lett. A)</b>	no
<b>Riferimento normativo società di diritto singolare <sup>(143)</sup></b>	-
<b>La partecipata svolge attività economiche protette da diritti speciali o esclusivi insieme con altre attività svolte in regime di mercato</b>	si
<b>Riferimento normativo società con diritti speciali o esclusivi insieme con altre attività svolte in regime di mercato <sup>(143)</sup></b>	D.Lgs. n. 152/2006 "Norme in materia ambientale"
<b>Società esclusa dall'applicazione dell'art. 4 con DPCM (art. 4, c. 9)</b>	no
<b>Società esclusa dall'applicazione dell'art. 4 con provvedimento del Presidente della Regione o delle Prov. Autonome (art. 4, c. 9)</b>	no
<b>Riferimento normativo atto esclusione <sup>(144)</sup></b>	-

<sup>(113)</sup>Compilare il campo solo se nel campo precedente è stato scelto "si"

<sup>(114)</sup>Compilare il campo solo se in uno dei campi precedenti è stato scelto "si"

## DATI DI BILANCIO PER LA VERIFICA TUSP

NOME DEL CAMPO	Anno 2017
<b>Tipologia di attività svolta</b>	Attività produttive di beni e servizi
<b>Numero medio di dipendenti</b>	47
<b>Numero dei componenti dell'organo di amministrazione</b>	5
<b>Compenso dei componenti dell'organo di amministrazione</b>	23.500
<b>Numero dei componenti dell'organo di controllo</b>	5 (di cui n.2 supplenti)
<b>Compenso dei componenti dell'organo di controllo</b>	21.933

NOME DEL CAMPO	2017	2016	2015	2014	2013
<b>Approvazione bilancio</b>	sì	sì	sì	sì	sì
<b>Risultato d'esercizio</b>	1.043.147	308.888	324.008	244.593	48.271

<b>Ulteriori informazioni relative ai campi della Sezione</b>	
<p>- <b>Numero dei dipendenti</b></p> <p>Dirigenti 1  Impiegati 16  Operai 30  Totale 47</p> <p>La spesa del personale per il 2017 (aggregato B9 del conto economico) è pari a € 2.232.210</p>	
<p>- <b>Compensi dei componenti dell'organo di amministrazione</b></p> <p>Compensi lordi dei componenti del Consiglio di Amministrazione:</p> <ul style="list-style-type: none"> <li>- Presidente € 1.500 mensile</li> </ul> <p>Consiglieri € 250 a seduta cadauno</p>	

### Attività produttive di beni e servizi o Distretti tecnologici

NOME DEL CAMPO	2017	2016	2015
----------------	------	------	------

<b>A1) Ricavi delle vendite e delle prestazioni</b>	11.894.682	11.225.910	11.298.177
<b>A5) Altri Ricavi e Proventi</b>	703.341	682.455	622.505
<b>di cui Contributi in conto esercizio</b>	-	-	-

### QUOTA DI POSSESSO (quota diretta e/o indiretta)

NOME DEL CAMPO	INDICAZIONI PER LA COMPILAZIONE
<b>Tipologia di Partecipazione</b>	Partecipazione indiretta
<b>Quota diretta</b> <sup>(145)</sup>	—
<b>Codice Fiscale Tramite</b> <sup>(146)</sup>	07937540016
<b>Denominazione Tramite (organismo)</b> <sup>(146)</sup>	Società Metropolitana Acqua Torino S.p.A.
<b>Quota detenuta dalla Tramite nella società</b> <sup>(147)</sup>	19,99%

<sup>(115)</sup>Se la partecipazione è diretta o sia diretta che indiretta, inserire la quota detenuta direttamente dall'Amministrazione nella società.

<sup>(116)</sup>Compilare se per "Tipologia di Partecipazione" è stato indicato "Partecipazione Indiretta" o "Partecipazione diretta e indiretta". Inserire CF e denominazione dell'ultima tramite attraverso la quale la società è indirettamente partecipata dall'Amministrazione.

<sup>(117)</sup>Inserire la quota di partecipazione che la "tramite" detiene nella società.

### QUOTA DI POSSESSO – TIPO DI CONTROLLO

NOME DEL CAMPO	INDICAZIONI PER LA COMPILAZIONE
<b>Tipo di controllo</b>	nessuno

## INFORMAZIONI ED ESITO PER LA RAZIONALIZZAZIONE

NOME DEL CAMPO	INDICAZIONI PER LA COMPILAZIONE
<b>La partecipata svolge un'attività di produzione di beni e servizi a favore dell'Amministrazione?</b>	No
<b>Attività svolta dalla Partecipata</b>	produzione di un servizio di interesse generale (Art. 4, c. 2, lett. a)
<b>Descrizione dell'attività</b>	Servizio idrico integrato
<b>Quota % di partecipazione detenuta dal soggetto privato <sup>(148)</sup></b>	-
<b>Svolgimento di attività analoghe a quelle svolte da altre società (art.20, c.2 lett.c)</b>	<i>Si rimanda alla nota in fondo alla tabella</i>
<b>Necessità di contenimento dei costi di funzionamento (art.20, c.2 lett.f)</b>	<i>Si rimanda alla nota in fondo alla tabella</i>
<b>Necessità di aggregazione di società (art.20, c.2 lett.g)</b>	<i>Si rimanda alla nota in fondo alla tabella</i>
<b>L'Amministrazione ha fissato, con proprio provvedimento, obiettivi specifici sui costi di funzionamento della partecipata? (art.19, c.5) <sup>(149)</sup></b>	no
<b>Esito della ricognizione</b>	<i>Si rimanda alla nota in fondo alla tabella</i>
<b>Modalità (razionalizzazione) <sup>(150)</sup></b>	<i>Si rimanda alla nota in fondo alla tabella</i>
<b>Termine previsto per la razionalizzazione <sup>(60)</sup></b>	<i>Si rimanda alla nota in fondo alla tabella</i>
<b>Le misure di razionalizzazione sono state concluse alla data del 31/12/2018?</b>	<i>Si rimanda alla nota in fondo alla tabella</i>
<b>Note*</b>	<i>La società rientra nel gruppo SMAT per cui la capogruppo dispone delle informazioni necessarie per l'avvio di eventuali misure di razionalizzazione, di cui ad oggi, non sono stati forniti aggiornamenti. L'Amministrazione, rapportandosi con la capogruppo, monitorerà le condizioni che determinano la sostenibilità o meno della partecipazione.</i>

<sup>(118)</sup> Compilare il campo se “Attività svolta dalla Partecipata” precedentemente selezionata è “realizzazione e gestione di opera pubblica ovvero organizzazione e gestione di servizio di interesse generale tramite PPP (Art.4, c.2, lett.c)”.

<sup>(119)</sup> Compilare il campo se “Tipo di controllo” è stato selezionato elemento diverso da “nessuno”.

<sup>(120)</sup> Campo obbligatorio se per “Esito della ricognizione” è stato selezionato “Razionalizzazione”.

\* Campo con compilazione facoltativa

### Ulteriori informazioni relative ai campi della Sezione

#### - Attività svolta dalla partecipata

La società S.I.I. S.p.A. svolge attività strettamente necessaria alle finalità istituzionali del Comune, gestendo il servizio idrico integrato (servizio di interesse generale)

L'art. 2 dello statuto specifica che *“la società opera prioritariamente nella gestione del servizio idrico integrato, costituito dai servizi di distribuzione di acqua ad usi civili ed industriali, da quelli di fognatura e di depurazione, conformemente a quanto previsto dalle Leggi n. 36/1994 e successive modificazioni ed integrazioni. La società potrà altresì operare in servizi ad essi affini o complementari tra cui l'approvvigionamento idrico dei Comuni e di altre realtà pubbliche e private.*

*Nell'espletamento dello scopo sociale potrà quindi, in particolare:*

- 1. Realizzare e gestire le opere necessarie per la captazione, l'adduzione, la potabilizzazione e la distribuzione dell'acqua per usi civili, industriali e zootecnici*
- 2. Gestire opere già esistenti o realizzate da terzi, provvedere alla loro manutenzione ordinaria e straordinaria secondo le norme emanate dalle autorità competenti nello specifico settore;*

*- Realizzare e gestire reti o collettori fognari ed i relativi impianti di depurazione secondo quanto previsto dalle leggi di settore e dalle direttive delle autorità competenti (...)*”



*Scheda di dettaglio***DATI ANAGRAFICI DELLA PARTECIPATA**

NOME DEL CAMPO	
<b>Codice Fiscale</b>	08448160013
<b>Denominazione</b>	Nord Ovest Servizi S.p.A. – NOS S.p.A.
<b>Anno di costituzione della società</b>	2002
<b>Forma giuridica</b>	Società per azioni
<b>Tipo di fondazione</b>	Scegliere un elemento.
<b>Altra forma giuridica</b>	
<b>Stato della società</b>	Le società è attiva
<b>Anno di inizio della procedura <sup>(151)</sup></b>	
<b>Società con azioni quotate in mercati regolamentati <sup>(152)</sup></b>	
<b>Società che ha emesso strumenti finanziari quotati in mercati regolamentati (ex TUSP) <sup>(152)</sup></b>	

<sup>(121)</sup> Compilare il campo “anno di inizio della procedura” solo se nel campo “stato della società” è stato selezionato un elemento diverso da “La società è attiva”

<sup>(122)</sup> Le società emittenti azioni o strumenti finanziari in mercati regolamentati nell’applicativo sono individuate mediante elenchi ufficiali.

**SEDE LEGALE DELLA PARTECIPATA**

NOME DEL CAMPO	
Stato	Italia
Provincia	Torino (TO)
Comune	Torino
CAP *	10152
Indirizzo *	Corso XI Febbraio N°14
Telefono *	
FAX *	
Email *	

\*campo con compilazione facoltativa

### SETTORE DI ATTIVITÀ DELLA PARTECIPATA

La lista dei codici Ateco è disponibile al link <http://www.istat.it/it/strumenti/definizioni-e-classificazioni/ateco-2007>

NOME DEL CAMPO	
Attività 1	Cod. 64.20.00 – Attività delle società di partecipazione (holding)
Peso indicativo dell'attività %	100%
Attività 2 *	-
Peso indicativo dell'attività % *	-
Attività 3 *	-
Peso indicativo dell'attività % *	-
Attività 4 *	-
Peso indicativo dell'attività % *	-

\*campo con compilazione facoltativa

## ULTERIORI INFORMAZIONI SULLA PARTECIPATA

NOME DEL CAMPO	
<b>Società in house</b>	no
<b>Previsione nello statuto di limiti sul fatturato</b> <sup>(153)</sup>	Scegliere un elemento.
<b>Deliberazione di quotazione di azioni in mercati regolamentati nei termini e con le modalità di cui all'art. 26, c. 4</b>	no
<b>Società contenuta nell'allegato A al D.Lgs. n. 175/2016</b>	no
<b>Società a partecipazione pubblica di diritto singolare (art.1, c. 4, lett. A)</b>	no
<b>Riferimento normativo società di diritto singolare</b> <sup>(153)</sup>	-
<b>La partecipata svolge attività economiche protette da diritti speciali o esclusivi insieme con altre attività svolte in regime di mercato</b>	no
<b>Riferimento normativo società con diritti speciali o esclusivi insieme con altre attività svolte in regime di mercato</b> <sup>(153)</sup>	-
<b>Società esclusa dall'applicazione dell'art. 4 con DPCM (art. 4, c. 9)</b>	no
<b>Società esclusa dall'applicazione dell'art. 4 con provvedimento del Presidente della Regione o delle Prov. Autonome (art. 4, c. 9)</b>	no
<b>Riferimento normativo atto esclusione</b> <sup>(154)</sup>	-

<sup>(123)</sup> Compilare il campo solo se nel campo precedente è stato scelto "sì"

<sup>(124)</sup> Compilare il campo solo se in uno dei campi precedenti è stato scelto "sì"

## DATI DI BILANCIO PER LA VERIFICA TUSP

NOME DEL CAMPO	Anno 2017
<b>Tipologia di attività svolta</b>	Attività consistenti nell'assunzione di partecipazioni in società esercenti attività diverse da quella creditizia e finanziaria (Holding)
<b>Numero medio di dipendenti</b>	0
<b>Numero dei componenti dell'organo di amministrazione</b>	7
<b>Compenso dei componenti dell'organo di amministrazione</b>	0
<b>Numero dei componenti dell'organo di controllo</b>	3
<b>Compenso dei componenti dell'organo di controllo</b>	7.614

NOME DEL CAMPO	2017	2016	2015	2014	2013
<b>Approvazione bilancio</b>	sì	sì	sì	sì	sì
<b>Risultato d'esercizio</b>	542.812	387.393	212.390	207.523	77.528

## Attività di Holding

NOME DEL CAMPO	2017	2016	2015
<b>A1) Ricavi delle vendite e delle prestazioni</b>	119.867	75.000	62.500
<b>A5) Altri Ricavi e Proventi</b>			1.980
<b>di cui Contributi in conto esercizio</b>	0	0	0
<b>C15) Proventi da partecipazioni</b>	559.865	407.175	223.946
<b>C16) Altri proventi finanziari</b>	2.708	921	7.419
<b>C17 bis) Utili e perdite su cambi</b>	0	0	0

<b>D18 a) Rettifiche di valore di attività finanziarie - Rivalutazioni di partecipazioni</b>	0	0	0
--	---	---	---

### QUOTA DI POSSESSO (quota diretta e/o indiretta)

NOME DEL CAMPO	INDICAZIONI PER LA COMPILAZIONE
<b>Tipologia di Partecipazione</b>	Partecipazione indiretta
<b>Quota diretta</b> <sup>(155)</sup>	
<b>Codice Fiscale Tramite</b> <sup>(156)</sup>	07937540016
<b>Denominazione Tramite (organismo)</b> <sup>(156)</sup>	Società Metropolitana Acqua Torino S.p.A.
<b>Quota detenuta dalla Tramite nella società</b> <sup>(157)</sup>	10%

<sup>(125)</sup>Se la partecipazione è diretta o sia diretta che indiretta, inserire la quota detenuta direttamente dall'Amministrazione nella società.

<sup>(126)</sup>Compilare se per "Tipologia di Partecipazione" è stato indicato "Partecipazione Indiretta" o "Partecipazione diretta e indiretta". Inserire CF e denominazione dell'ultima tramite attraverso la quale la società è indirettamente partecipata dall'Amministrazione.

<sup>(127)</sup>Inserire la quota di partecipazione che la "tramite" detiene nella società.

### QUOTA DI POSSESSO – TIPO DI CONTROLLO

NOME DEL CAMPO	INDICAZIONI PER LA COMPILAZIONE
<b>Tipo di controllo</b>	nessuno

## INFORMAZIONI ED ESITO PER LA RAZIONALIZZAZIONE

NOME DEL CAMPO	INDICAZIONI PER LA COMPILAZIONE
<b>La partecipata svolge un'attività di produzione di beni e servizi a favore dell'Amministrazione?</b>	No
<b>Attività svolta dalla Partecipata</b>	produzione di servizi economici di interesse generale a rete - affidato con procedura ad evidenza pubblica - anche fuori ambito territoriale di riferimento (art.4, c. 9bis)
<b>Descrizione dell'attività</b>	Attività di holding
<b>Quota % di partecipazione detenuta dal soggetto privato <sup>(158)</sup></b>	
<b>Svolgimento di attività analoghe a quelle svolte da altre società (art.20, c.2 lett.c)</b>	<i>Si rimanda alla nota in fondo alla tabella</i>
<b>Necessità di contenimento dei costi di funzionamento (art.20, c.2 lett.f)</b>	<i>Si rimanda alla nota in fondo alla tabella</i>
<b>Necessità di aggregazione di società (art.20, c.2 lett.g)</b>	<i>Si rimanda alla nota in fondo alla tabella</i>
<b>L'Amministrazione ha fissato, con proprio provvedimento, obiettivi specifici sui costi di funzionamento della partecipata? (art.19, c.5) <sup>(159)</sup></b>	no
<b>Esito della ricognizione</b>	<i>Si rimanda alla nota in fondo alla tabella</i>
<b>Modalità (razionalizzazione) <sup>(160)</sup></b>	<i>Si rimanda alla nota in fondo alla tabella</i>
<b>Termine previsto per la razionalizzazione <sup>(160)</sup></b>	<i>Si rimanda alla nota in fondo alla tabella</i>
<b>Le misure di razionalizzazione sono state concluse alla data del 31/12/2018?</b>	<i>Si rimanda alla nota in fondo alla tabella</i>
<b>Note*</b>	<i>La società rientra nel gruppo SMAT per cui la capogruppo dispone delle informazioni necessarie per l'avvio di eventuali misure di razionalizzazione, di cui ad oggi, non sono stati forniti aggiornamenti. L'Amministrazione, rapportandosi con la capogruppo, monitorerà le condizioni che determinano la sostenibilità o meno della partecipazione.</i>

<sup>(128)</sup> Compilare il campo se “Attività svolta dalla Partecipata” precedentemente selezionata è “realizzazione e gestione di opera pubblica ovvero organizzazione e gestione di servizio di interesse generale tramite PPP (Art.4, c.2, lett.c)”.

<sup>(129)</sup> Compilare il campo se “Tipo di controllo” è stato selezionato elemento diverso da “nessuno”.

<sup>(130)</sup> Campo obbligatorio se per “Esito della ricognizione” è stato selezionato “Razionalizzazione”.

\* Campo con compilazione facoltativa

#### **Ulteriori informazioni relative ai campi della Sezione**

##### **- Attività svolta dalla partecipata**

La Nord Ovest Servizi S.p.A. svolge attività di assunzione di partecipazioni in società che hanno per oggetto l'esercizio diretto o indiretto di attività di igiene urbana di mobilità e ciclo idrico integrato. In particolare la società gestisce la partecipazione del 45% (acquisita il 26.06.2002) nella società Asti Servizi Pubblici S.p.A. operante nell'ambito dei servizi pubblici della città di Asti.

*Scheda di dettaglio***DATI ANAGRAFICI DELLA PARTECIPATA**

NOME DEL CAMPO	
<b>Codice Fiscale</b>	02778560041
<b>Denominazione</b>	Mondo Acqua S.p.A.
<b>Anno di costituzione della società</b>	2000
<b>Forma giuridica</b>	Società per azioni
<b>Tipo di fondazione</b>	Scegliere un elemento.
<b>Altra forma giuridica</b>	
<b>Stato della società</b>	Le società è attiva
<b>Anno di inizio della procedura <sup>(161)</sup></b>	
<b>Società con azioni quotate in mercati regolamentati <sup>(162)</sup></b>	
<b>Società che ha emesso strumenti finanziari quotati in mercati regolamentati (ex TUSP) <sup>(162)</sup></b>	

<sup>(131)</sup> Compilare il campo “anno di inizio della procedura” solo se nel campo “stato della società” è stato selezionato un elemento diverso da “La società è attiva”

<sup>(132)</sup> Le società emittenti azioni o strumenti finanziari in mercati regolamentati nell’applicativo sono individuate mediante elenchi ufficiali.

**SEDE LEGALE DELLA PARTECIPATA**

NOME DEL CAMPO	
<b>Stato</b>	Italia
<b>Provincia</b>	Cuneo (CN)
<b>Comune</b>	Mondovì



NOME DEL CAMPO	
<b>CAP *</b>	12084
<b>Indirizzo *</b>	Via Venezia 6/B
<b>Telefono *</b>	0174 554461
<b>FAX *</b>	0174 554462
<b>Email *</b>	<a href="mailto:info@mondoacqua.com">info@mondoacqua.com</a> / <a href="mailto:info@pec.mondoacqua.com">info@pec.mondoacqua.com</a>

\*campo con compilazione facoltativa

### SETTORE DI ATTIVITÀ DELLA PARTECIPATA

La lista dei codici Ateco è disponibile al link <http://www.istat.it/it/strumenti/definizioni-e-classificazioni/ateco-2007>

NOME DEL CAMPO	
<b>Attività 1</b>	Cod. 36.00.00 – Raccolta, Trattamento e Fornitura di acqua
<b>Peso indicativo dell'attività %</b>	
<b>Attività 2 *</b>	Cod. 41.00.00 – Costruzione di edifici
<b>Peso indicativo dell'attività % *</b>	
<b>Attività 3 *</b>	
<b>Peso indicativo dell'attività % *</b>	
<b>Attività 4 *</b>	
<b>Peso indicativo dell'attività % *</b>	

\*campo con compilazione facoltativa

### ULTERIORI INFORMAZIONI SULLA PARTECIPATA

NOME DEL CAMPO	
<b>Società in house</b>	no

NOME DEL CAMPO	
<b>Previsione nello statuto di limiti sul fatturato</b> <sup>(3)</sup>	Scegliere un elemento.
<b>Deliberazione di quotazione di azioni in mercati regolamentati nei termini e con le modalità di cui all'art. 26, c. 4</b>	no
<b>Società contenuta nell'allegato A al D.Lgs. n. 175/2016</b>	no
<b>Società a partecipazione pubblica di diritto singolare (art.1, c. 4, lett. A)</b>	no
<b>Riferimento normativo società di diritto singolare</b> <sup>(163)</sup>	-
<b>La partecipata svolge attività economiche protette da diritti speciali o esclusivi insieme con altre attività svolte in regime di mercato</b>	no
<b>Riferimento normativo società con diritti speciali o esclusivi insieme con altre attività svolte in regime di mercato</b> <sup>(163)</sup>	-
<b>Società esclusa dall'applicazione dell'art. 4 con DPCM (art. 4, c. 9)</b>	no
<b>Società esclusa dall'applicazione dell'art. 4 con provvedimento del Presidente della Regione o delle Prov. Autonome (art. 4, c. 9)</b>	no
<b>Riferimento normativo atto esclusione</b> <sup>(164)</sup>	-

<sup>(133)</sup> Compilare il campo solo se nel campo precedente è stato scelto "sì"

<sup>(134)</sup> Compilare il campo solo se in uno dei campi precedenti è stato scelto "sì"

## DATI DI BILANCIO PER LA VERIFICA TUSP

NOME DEL CAMPO	Anno 2017
<b>Tipologia di attività svolta</b>	Attività produttive di beni e servizi
<b>Numero medio di dipendenti</b>	15
<b>Numero dei componenti dell'organo di amministrazione</b>	7
<b>Compenso dei componenti dell'organo di amministrazione</b>	50.000
<b>Numero dei componenti dell'organo di controllo</b>	5 (di cui n.2 supplenti) Opera altresì una società di revisione contabile
<b>Compenso dei componenti dell'organo di controllo</b>	19.769

NOME DEL CAMPO	2017	2016	2015	2014	2013
<b>Approvazione bilancio</b>	sì	sì	sì	sì	sì
<b>Risultato d'esercizio</b>	37.943	197.351	14.512	220.468	64.633

<b>Ulteriori informazioni relative ai campi della Sezione</b>	
- <b>Numero dei dipendenti</b>	
Impiegati	7
Operai	8
Totale	15
La spesa del personale per il 2017 (aggregato B9 del conto economico) è pari a € 757.738	

### Attività produttive di beni e servizi o Distretti tecnologici

NOME DEL CAMPO	2017	2016	2015
<b>A1) Ricavi delle vendite e delle prestazioni</b>	4.368.884	4.223.064	4.781.063
<b>A5) Altri Ricavi e Proventi</b>	663.947	327.214	85.331
<b>di cui Contributi in conto esercizio</b>	0	0	0

## QUOTA DI POSSESSO (quota diretta e/o indiretta)

NOME DEL CAMPO	INDICAZIONI PER LA COMPILAZIONE
<b>Tipologia di Partecipazione</b>	Partecipazione indiretta
<b>Quota diretta</b> <sup>(165)</sup>	
<b>Codice Fiscale Tramite</b> <sup>(166)</sup>	07937540016
<b>Denominazione Tramite (organismo)</b> <sup>(166)</sup>	Società Metropolitana Acque Torino S.p.A.
<b>Quota detenuta dalla Tramite nella società</b> <sup>(167)</sup>	4,92%

<sup>(135)</sup>Se la partecipazione è diretta o sia diretta che indiretta, inserire la quota detenuta direttamente dall'Amministrazione nella società.

<sup>(136)</sup>Compilare se per "Tipologia di Partecipazione" è stato indicato "Partecipazione Indiretta" o "Partecipazione diretta e indiretta". Inserire CF e denominazione dell'ultima tramite attraverso la quale la società è indirettamente partecipata dall'Amministrazione.

<sup>(137)</sup>Inserire la quota di partecipazione che la "tramite" detiene nella società.

## QUOTA DI POSSESSO – TIPO DI CONTROLLO

NOME DEL CAMPO	INDICAZIONI PER LA COMPILAZIONE
<b>Tipo di controllo</b>	nessuno

## INFORMAZIONI ED ESITO PER LA RAZIONALIZZAZIONE

NOME DEL CAMPO	INDICAZIONI PER LA COMPILAZIONE
<b>La partecipata svolge un'attività di produzione di beni e servizi a favore dell'Amministrazione?</b>	No

NOME DEL CAMPO	INDICAZIONI PER LA COMPILAZIONE
<b>Attività svolta dalla Partecipata</b>	produzione di un servizio di interesse generale (Art. 4, c. 2, lett. a)
<b>Descrizione dell'attività</b>	Servizio idrico integrato
<b>Quota % di partecipazione detenuta dal soggetto privato <sup>(168)</sup></b>	
<b>Svolgimento di attività analoghe a quelle svolte da altre società (art.20, c.2 lett.c)</b>	<i>Si rimanda alla nota in fondo alla tabella</i>
<b>Necessità di contenimento dei costi di funzionamento (art.20, c.2 lett.f)</b>	<i>Si rimanda alla nota in fondo alla tabella</i>
<b>Necessità di aggregazione di società (art.20, c.2 lett.g)</b>	<i>Si rimanda alla nota in fondo alla tabella</i>
<b>L'Amministrazione ha fissato, con proprio provvedimento, obiettivi specifici sui costi di funzionamento della partecipata? (art.19, c.5) <sup>(169)</sup></b>	no
<b>Esito della ricognizione</b>	<i>Si rimanda alla nota in fondo alla tabella</i>
<b>Modalità (razionalizzazione) <sup>(170)</sup></b>	<i>Si rimanda alla nota in fondo alla tabella</i>
<b>Termine previsto per la razionalizzazione <sup>(170)</sup></b>	<i>Si rimanda alla nota in fondo alla tabella</i>
<b>Le misure di razionalizzazione sono state concluse alla data del 31/12/2018?</b>	<i>Si rimanda alla nota in fondo alla tabella</i>
<b>Note*</b>	<i>La società rientra nel gruppo SMAT per cui la capogruppo dispone delle informazioni necessarie per l'avvio di eventuali misure di razionalizzazione, di cui ad oggi, non sono stati forniti aggiornamenti. L'Amministrazione, rapportandosi con la capogruppo, monitorerà le condizioni che determinano la sostenibilità o meno della partecipazione.</i>

<sup>(138)</sup> Compilare il campo se "Attività svolta dalla Partecipata" precedentemente selezionata è "realizzazione e gestione di opera pubblica ovvero organizzazione e gestione di servizio di interesse generale tramite PPP (Art.4, c.2, lett.c)".

<sup>(139)</sup> Compilare il campo se "Tipo di controllo" è stato selezionato elemento diverso da "nessuno".

<sup>(140)</sup> Campo obbligatorio se per "Esito della ricognizione" è stato selezionato "Razionalizzazione".

\* Campo con compilazione facoltativa

## Ulteriori informazioni relative ai campi della Sezione

### - Attività svolta dalla partecipata

La società Mondo Acqua S.p.A. si occupa dell'erogazione del Servizio idrico integrato tramite la gestione dell'intero ciclo dell'acqua (raccolta, trattamento, acquisto e distribuzione).

In tal senso l'art. 4 dello statuto prevede che *"La Società ha per oggetto le attività di gestione senza vincoli territoriali delle seguenti attività:*

*a) gestione dell'intero ciclo dell'acqua comprensivo della:*

*- captazione, raccolta, trattamento, acquisto, sollevamento e distribuzione di acqua per usi potabili e diversi;*

*- raccolta, trattamento e smaltimento di acque reflue e/o meteoriche nonché smaltimento dei fanghi residui;*

*b) approvvigionamento di gas, anche allo stato liquido, con svolgimento delle fasi di produzione, trasformazione, importazione, trasporto e stoccaggio;*

*c) commercializzazione e vendita, compresa l'esportazione, di gas anche allo stato liquido, di altri combustibili ai clienti finali e agli intermediari;*

*d) acquisto, produzione, trasmissione, distribuzione e vendita nelle forme consentite dalla legge di energia elettrica;*

*e) gestione del calore, anche a mezzo reti;*

*f) acquisto e vendita, in proprio o per conto dei titolari, dei certificati verdi, titoli di efficienza energetica, nonché di altri certificati, permessi e titoli del mercato dell'energia;*

*g) fornitura di servizi energetici e global service destinati ad edifici di abitazione, a strutture private, pubbliche e per servizi al pubblico, a complessi industriali e commerciali, compresa la progettazione, costruzione, direzione lavori e gestione dei relativi impianti;*

*h) gestione dei rifiuti solidi urbani, speciali e di tutte le categorie e le fasi individuate dalle leggi vigenti e dei residui riutilizzabili, compresa la raccolta differenziata e la loro commercializzazione;*

*i) progettazione, realizzazione e gestione degli impianti di stoccaggio, trattamento e smaltimento dei rifiuti citati;*

*l) costruzione, manutenzione e gestione della rete di illuminazione pubblica e dei semafori;*

*m) realizzazione ed esercizio dei sistemi informativi territoriali;*

*- n) installazione ed esercizio di reti telematiche. (...)"*

*Scheda di dettaglio***DATI ANAGRAFICI DELLA PARTECIPATA**

NOME DEL CAMPO	
<b>Codice Fiscale</b>	0715440019
<b>Denominazione</b>	Parco scientifico tecnologico per l'ambiente Environment Park Torino S.p.A.
<b>Anno di costituzione della società</b>	1997
<b>Forma giuridica</b>	Società per azioni
<b>Tipo di fondazione</b>	Scegliere un elemento.
<b>Altra forma giuridica</b>	-
<b>Stato della società</b>	Le società è attiva
<b>Anno di inizio della procedura</b> <sup>(171)</sup>	-
<b>Società con azioni quotate in mercati regolamentati</b> <sup>(172)</sup>	-
<b>Società che ha emesso strumenti finanziari quotati in mercati regolamentati (ex TUSP)</b> <sup>(172)</sup>	-

<sup>(141)</sup> Compilare il campo "anno di inizio della procedura" solo se nel campo "stato della società" è stato selezionato un elemento diverso da "La società è attiva"

<sup>(142)</sup> Le società emittenti azioni o strumenti finanziari in mercati regolamentati nell'applicativo sono individuate mediante elenchi ufficiali.

**SEDE LEGALE DELLA PARTECIPATA**

NOME DEL CAMPO	
<b>Stato</b>	Italia
<b>Provincia</b>	Torino (TO)
<b>Comune</b>	Torino

NOME DEL CAMPO	
<b>CAP *</b>	10121
<b>Indirizzo *</b>	Galleria San Federico n. 54
<b>Telefono *</b>	011 2258005
<b>FAX *</b>	011 2257225
<b>Email *</b>	<a href="mailto:info@envipark.com">info@envipark.com</a> / <a href="mailto:environmentpark@pecsocio.ui.torino.it">environmentpark@pecsocio.ui.torino.it</a>

\*campo con compilazione facoltativa

### SETTORE DI ATTIVITÀ DELLA PARTECIPATA

La lista dei codici Ateco è disponibile al link <http://www.istat.it/it/strumenti/definizioni-e-classificazioni/ateco-2007>

NOME DEL CAMPO	
<b>Attività 1</b>	Cod. 72.19.09 - Ricerca e sviluppo sperimentale nel campo delle altre scienze naturali e dell'ingegneria
<b>Peso indicativo dell'attività %</b>	100%
<b>Attività 2 *</b>	-
<b>Peso indicativo dell'attività % *</b>	-
<b>Attività 3 *</b>	-
<b>Peso indicativo dell'attività % *</b>	-
<b>Attività 4 *</b>	-
<b>Peso indicativo dell'attività % *</b>	-

\*campo con compilazione facoltativa

### ULTERIORI INFORMAZIONI SULLA PARTECIPATA

NOME DEL CAMPO	
<b>Società in house</b>	no



NOME DEL CAMPO	
<b>Previsione nello statuto di limiti sul fatturato</b> <sup>(173)</sup>	Scegliere un elemento.
<b>Deliberazione di quotazione di azioni in mercati regolamentati nei termini e con le modalità di cui all'art. 26, c. 4</b>	no
<b>Società contenuta nell'allegato A al D.Lgs. n. 175/2016</b>	no
<b>Società a partecipazione pubblica di diritto singolare (art.1, c. 4, lett. A)</b>	no
<b>Riferimento normativo società di diritto singolare</b> <sup>(173)</sup>	-
<b>La partecipata svolge attività economiche protette da diritti speciali o esclusivi insieme con altre attività svolte in regime di mercato</b>	no
<b>Riferimento normativo società con diritti speciali o esclusivi insieme con altre attività svolte in regime di mercato</b> <sup>(173)</sup>	-
<b>Società esclusa dall'applicazione dell'art. 4 con DPCM (art. 4, c. 9)</b>	no
<b>Società esclusa dall'applicazione dell'art. 4 con provvedimento del Presidente della Regione o delle Prov. Autonome (art. 4, c. 9)</b>	no
<b>Riferimento normativo atto esclusione</b> <sup>(174)</sup>	-

<sup>(143)</sup> Compilare il campo solo se nel campo precedente è stato scelto "sì"

<sup>(144)</sup> Compilare il campo solo se in uno dei campi precedenti è stato scelto "sì"

### DATI DI BILANCIO PER LA VERIFICA TUSP

NOME DEL CAMPO	Anno 2017
<b>Tipologia di attività svolta</b>	Attività produttive di beni e servizi

NOME DEL CAMPO	Anno 2017
Numero medio di dipendenti	24
Numero dei componenti dell'organo di amministrazione	5
Compenso dei componenti dell'organo di amministrazione	76.900
Numero dei componenti dell'organo di controllo	5 (di cui 2 supplenti) Opera altresì una società di revisione
Compenso dei componenti dell'organo di controllo	33.200 (di cui 22.880 per compenso attività sindaci e 10.320 per costo attività di organismo di vigilanza)

NOME DEL CAMPO	2017	2016	2015	2014	2013
Approvazione bilancio	sì	sì	sì	sì	sì
Risultato d'esercizio	65.476	-199.719	35.355	-307.323	-473.047

#### Ulteriori informazioni relative ai campi della Sezione

##### - Numero dei dipendenti

Dirigenti	1
Quadri	5
<u>Impiegati</u>	<u>18</u>
Totale	24

La spesa del personale per il 2017 (aggregato B9 del conto economico) è pari a € 1.320.861

##### - Numero dei componenti dell'organo di amministrazione

Per il triennio 2017-2019 la Società risulta amministrata da un Consiglio di Amministrazione composto da 5 membri (di cui n.1 Amministratore Delegato) come individuato dall'Assemblea degli Azionisti dei Soci del 11.12.2017.

##### - Compensi dei componenti dell'organo di amministrazione

Di seguito si presenta il trattamento economico riconosciuto ai componenti del Consiglio di Amministrazione:

- Presidente € 20.000 → Compenso annuo lordo, comprensivo dei gettoni di presenza per le riunioni del Consiglio di Amministrazione
- Amministratore delegato € 40.000 → Compenso annuo lordo, comprensivo dei gettoni di presenza per le riunioni del Consiglio di Amministrazione e comprensivo di una quota variabile (Management By Objectives, MBO) pari al 30% del compenso annuo lordo su obiettivi fissati dal Consiglio di Amministrazione
- n.3 Consiglieri cad. € 234 → Compenso lordo, per ogni effettiva presenza alle le riunioni del Consiglio di Amministrazione

## Attività produttive di beni e servizi o Distretti tecnologici

NOME DEL CAMPO	2017	2016	2015
<b>A1) Ricavi delle vendite e delle prestazioni</b>	4.487.709	5.383.916	4.845.937
<b>A5) Altri Ricavi e Proventi</b>	990.776	925.193	1.378.821
<b>di cui Contributi in conto esercizio</b>	867.585	867.144	905.202

## QUOTA DI POSSESSO (quota diretta e/o indiretta)

NOME DEL CAMPO	INDICAZIONI PER LA COMPILAZIONE
<b>Tipologia di Partecipazione</b>	Partecipazione indiretta
<b>Quota diretta</b> <sup>(175)</sup>	
<b>Codice Fiscale Tramite</b> <sup>(176)</sup>	07937540016
<b>Denominazione Tramite (organismo)</b> <sup>(176)</sup>	Società Metropolitana Acqua Torino S.p.A.
<b>Quota detenuta dalla Tramite nella società</b> <sup>(177)</sup>	3,38%

<sup>(145)</sup>Se la partecipazione è diretta o sia diretta che indiretta, inserire la quota detenuta direttamente dall'Amministrazione nella società.

<sup>(146)</sup>Compilare se per "Tipologia di Partecipazione" è stato indicato "Partecipazione Indiretta" o "Partecipazione diretta e indiretta". Inserire CF e denominazione dell'ultima tramite attraverso la quale la società è indirettamente partecipata dall'Amministrazione.

<sup>(147)</sup>Inserire la quota di partecipazione che la "tramite" detiene nella società.

## QUOTA DI POSSESSO – TIPO DI CONTROLLO

NOME DEL CAMPO	INDICAZIONI PER LA COMPILAZIONE
Tipo di controllo	nessuno

## INFORMAZIONI ED ESITO PER LA RAZIONALIZZAZIONE

NOME DEL CAMPO	INDICAZIONI PER LA COMPILAZIONE
<b>La partecipata svolge un'attività di produzione di beni e servizi a favore dell'Amministrazione?</b>	No
<b>Attività svolta dalla Partecipata</b>	autoproduzione di beni o servizi strumentali all'ente o agli enti pubblici partecipanti o allo svolgimento delle loro funzioni (Art. 4, c. 2, lett. d)
<b>Descrizione dell'attività</b>	Attività strumentali al servizio idrico integrato – attività di ricerca finalizzata allo sviluppo sostenibile
<b>Quota % di partecipazione detenuta dal soggetto privato <sup>(178)</sup></b>	
<b>Svolgimento di attività analoghe a quelle svolte da altre società (art.20, c.2 lett.c)</b>	<i>Si rimanda alla nota in fondo alla tabella</i>
<b>Necessità di contenimento dei costi di funzionamento (art.20, c.2 lett.f)</b>	<i>Si rimanda alla nota in fondo alla tabella</i>
<b>Necessità di aggregazione di società (art.20, c.2 lett.g)</b>	<i>Si rimanda alla nota in fondo alla tabella</i>
<b>L'Amministrazione ha fissato, con proprio provvedimento, obiettivi specifici sui costi di funzionamento della partecipata? (art.19, c.5) <sup>(179)</sup></b>	no
<b>Esito della ricognizione</b>	<i>Si rimanda alla nota in fondo alla tabella</i>
<b>Modalità (razionalizzazione) <sup>(180)</sup></b>	<i>Si rimanda alla nota in fondo alla tabella</i>
<b>Termine previsto per la razionalizzazione <sup>(180)</sup></b>	<i>Si rimanda alla nota in fondo alla tabella</i>

NOME DEL CAMPO	INDICAZIONI PER LA COMPILAZIONE
<b>Le misure di razionalizzazione sono state concluse alla data del 31/12/2018?</b>	<i>Si rimanda alla nota in fondo alla tabella</i>
<b>Note*</b>	<i>La società rientra nel gruppo SMAT per cui la capogruppo dispone delle informazioni necessarie per l'avvio di eventuali misure di razionalizzazione, di cui ad oggi, non sono stati forniti aggiornamenti. L'Amministrazione, rapportandosi con la capogruppo, monitorerà le condizioni che determinano la sostenibilità o meno della partecipazione.</i>

<sup>(148)</sup> Compilare il campo se "Attività svolta dalla Partecipata" precedentemente selezionata è "realizzazione e gestione di opera pubblica ovvero organizzazione e gestione di servizio di interesse generale tramite PPP (Art.4, c.2, lett.c)".

<sup>(149)</sup> Compilare il campo se "Tipo di controllo" è stato selezionato elemento diverso da "nessuno".

<sup>(150)</sup> Campo obbligatorio se per "Esito della ricognizione" è stato selezionato "Razionalizzazione".

\* Campo con compilazione facoltativa

#### **Ulteriori informazioni relative ai campi della Sezione**

- La società produce attività strumentali alla capogruppo SMAT S.p.A. aventi per oggetto la gestione del Parco Tecnologico ambientale deputato alla ricerca finalizzata allo sviluppo sostenibile. In tal senso l'art. 6 dello statuto prevede che *"La società ha per oggetto l'attuazione e lo sviluppo di Parchi Tecnologici con lo scopo di perseguire le finalità istituzionali degli enti pubblici soci, avvalendosi di risorse proprie e di tutte le forme di finanziamento accessibili per legge. A titolo esemplificativo e non esaustivo: dei finanziamenti comunitari e nazionali, nonché delle sovvenzioni e degli altri contributi a tal fine disponibili."*

*Scheda di dettaglio***DATI ANAGRAFICI DELLA PARTECIPATA**

NOME DEL CAMPO	
<b>Codice Fiscale</b>	05599880829
<b>Denominazione</b>	Acque Potabili Siciliane S.p.A. – APS S.p.A.
<b>Anno di costituzione della società</b>	2007
<b>Forma giuridica</b>	Società per azioni
<b>Tipo di fondazione</b>	Scegliere un elemento.
<b>Altra forma giuridica</b>	-
<b>Stato della società</b>	Sono in corso procedure concorsuali (fallimento, amministrazione straordinaria, ecc.)
<b>Anno di inizio della procedura</b> <sup>(181)</sup>	2013
<b>Società con azioni quotate in mercati regolamentati</b> <sup>(182)</sup>	-
<b>Società che ha emesso strumenti finanziari quotati in mercati regolamentati (ex TUSP)</b> <sup>(182)</sup>	-

<sup>(151)</sup> Compilare il campo “anno di inizio della procedura” solo se nel campo “stato della società” è stato selezionato un elemento diverso da “La società è attiva”

<sup>(152)</sup> Le società emittenti azioni o strumenti finanziari in mercati regolamentati nell’applicativo sono individuate mediante elenchi ufficiali.

**Ulteriori informazioni relative ai campi della Sezione****- Stato della società**

La società APS S.p.A. è stata messa in liquidazione il 30.07.2010 dietro deliberazione dell’Assemblea dei Soci.

In data 26 gennaio 2011 è stata depositata presso la Cancelleria del Tribunale di Palermo la domanda di ammissione al concordato preventivo, ritenuta inammissibile con decreto del 19.05.2011 del medesimo Tribunale.

In data 28.07.2011 è stato depositato ricorso per la dichiarazione dello stato di insolvenza e ammissione alla procedura di amministrazione straordinaria

Con ordinanza del 28.10.2011 il Tribunale di Palermo ha disposto l’ammissione alla cd. “fase di osservazione” della procedura di amministrazione straordinaria delle imprese in crisi ex D.Lgs. 270/1999, a seguito della quale è venuto

meno il controllo della partecipata da parte dei Soci. Successivamente, in data 7.02.2012 il Tribunale ha pronunciato il Decreto di apertura della procedura di amministrazione straordinaria ai sensi dell'art. 30 D.Lgs. n. 270/1999

Infine in data 29.10.2013, la Sezione IV Civile e Fallimentare del Tribunale di Palermo ha disposto la conversione in fallimento della procedura di amministrazione straordinaria di APS S.p.A. Le procedure di fallimento sono tutt'ora in corso.

## SEDE LEGALE DELLA PARTECIPATA

NOME DEL CAMPO	
<b>Stato</b>	Italia
<b>Provincia</b>	Palermo (PA)
<b>Comune</b>	Palermo
<b>CAP *</b>	90146
<b>Indirizzo *</b>	Via Ugo La Malfa N° 28/A
<b>Telefono *</b>	-
<b>FAX *</b>	-
<b>Email *</b>	<a href="mailto:fallimentoaps@pec.it">fallimentoaps@pec.it</a>

\*campo con compilazione facoltativa

## SETTORE DI ATTIVITÀ DELLA PARTECIPATA

La lista dei codici Ateco è disponibile al link <http://www.istat.it/it/strumenti/definizioni-e-classificazioni/ateco-2007>

NOME DEL CAMPO	
<b>Attività 1</b>	Cod. 36.00.00 – Raccolta, Trattamento e Fornitura di acqua
<b>Peso indicativo dell'attività %</b>	
<b>Attività 2 *</b>	Cod. 37.00.00 – Gestione delle reti fognarie
<b>Peso indicativo dell'attività % *</b>	
<b>Attività 3 *</b>	-
<b>Peso indicativo dell'attività % *</b>	
<b>Attività 4 *</b>	-

NOME DEL CAMPO	
Peso indicativo dell'attività % *	

\*campo con compilazione facoltativa

### ULTERIORI INFORMAZIONI SULLA PARTECIPATA

NOME DEL CAMPO	
Società in house	no
Previsione nello statuto di limiti sul fatturato <sup>(183)</sup>	Scegliere un elemento.
Deliberazione di quotazione di azioni in mercati regolamentati nei termini e con le modalità di cui all'art. 26, c. 4	no
Società contenuta nell'allegato A al D.Lgs. n. 175/2016	no
Società a partecipazione pubblica di diritto singolare (art.1, c. 4, lett. A)	no
Riferimento normativo società di diritto singolare <sup>(183)</sup>	-
La partecipata svolge attività economiche protette da diritti speciali o esclusivi insieme con altre attività svolte in regime di mercato	no
Riferimento normativo società con diritti speciali o esclusivi insieme con altre attività svolte in regime di mercato <sup>(183)</sup>	-
Società esclusa dall'applicazione dell'art. 4 con DPCM (art. 4, c. 9)	no
Società esclusa dall'applicazione dell'art. 4 con provvedimento del Presidente della Regione o delle Prov. Autonome (art. 4, c. 9)	no



<b>NOME DEL CAMPO</b>	
<b>Riferimento normativo atto esclusione</b> <sup>(184)</sup>	-

<sup>(153)</sup> Compilare il campo solo se nel campo precedente è stato scelto "sì"

<sup>(154)</sup> Compilare il campo solo se in uno dei campi precedenti è stato scelto "sì"

### DATI DI BILANCIO PER LA VERIFICA TUSP

NOME DEL CAMPO	Anno 2017
<b>Tipologia di attività svolta</b>	Attività produttive di beni e servizi
<b>Numero medio di dipendenti</b>	4
<b>Numero dei componenti dell'organo di amministrazione</b>	6 (n. 3 liquidatore – di cui n.1 rappresentante dell'impresa e n. 3 curatori fallimentari)
<b>Compenso dei componenti dell'organo di amministrazione</b>	-
<b>Numero dei componenti dell'organo di controllo</b>	Opera una società di revisione contabile (come da visura al 05.12.2018)
<b>Compenso dei componenti dell'organo di controllo</b>	-

NOME DEL CAMPO	2017	2016	2015	2014	2013
<b>Approvazione bilancio</b>	no	no	no	no	no
<b>Risultato d'esercizio</b>	n.d.	n.d.	n.d.	n.d.	n.d.

#### Ulteriori informazioni relative ai campi della Sezione

- **Numero dei dipendenti**

Il numero medio dei dipendenti, evidenziato in tabella è stato rilevato da una visura effettuata il 05.12.2018 ed è riferito all'organico registrato nei primi due trimestri del 2018.

## Attività produttive di beni e servizi o Distretti tecnologici

NOME DEL CAMPO	2017	2016	2015
<b>A1) Ricavi delle vendite e delle prestazioni</b>	n.d.	n.d.	n.d.
<b>A5) Altri Ricavi e Proventi</b>	n.d.	n.d.	n.d.
<b>di cui Contributi in conto esercizio</b>	n.d.	n.d.	n.d.

## QUOTA DI POSSESSO (quota diretta e/o indiretta)

NOME DEL CAMPO	INDICAZIONI PER LA COMPILAZIONE
<b>Tipologia di Partecipazione</b>	Partecipazione indiretta
<b>Quota diretta</b> <sup>(185)</sup>	
<b>Codice Fiscale Tramite</b> <sup>(186)</sup>	07937540016
<b>Denominazione Tramite (organismo)</b> <sup>(186)</sup>	Società Metropolitana Acqua Torino S.p.A.
<b>Quota detenuta dalla Tramite nella società</b> <sup>(187)</sup>	9,83%

<sup>(155)</sup> Se la partecipazione è diretta o sia diretta che indiretta, inserire la quota detenuta direttamente dall'Amministrazione nella società.

<sup>(156)</sup> Compilare se per "Tipologia di Partecipazione" è stato indicato "Partecipazione Indiretta" o "Partecipazione diretta e indiretta". Inserire CF e denominazione dell'ultima tramite attraverso la quale la società è indirettamente partecipata dall'Amministrazione.

<sup>(157)</sup> Inserire la quota di partecipazione che la "tramite" detiene nella società.

## QUOTA DI POSSESSO – TIPO DI CONTROLLO

NOME DEL CAMPO	INDICAZIONI PER LA COMPILAZIONE
<b>Tipo di controllo</b>	nessuno

## INFORMAZIONI ED ESITO PER LA RAZIONALIZZAZIONE

NOME DEL CAMPO	INDICAZIONI PER LA COMPILAZIONE
<b>La partecipata svolge un'attività di produzione di beni e servizi a favore dell'Amministrazione?</b>	No
<b>Attività svolta dalla Partecipata</b>	nessuna attività
<b>Descrizione dell'attività</b>	L'attività consisteva nell'erogazione del servizio idrico integrato
<b>Quota % di partecipazione detenuta dal soggetto privato <sup>(188)</sup></b>	
<b>Svolgimento di attività analoghe a quelle svolte da altre società (art.20, c.2 lett.c)</b>	no
<b>Necessità di contenimento dei costi di funzionamento (art.20, c.2 lett.f)</b>	no
<b>Necessità di aggregazione di società (art.20, c.2 lett.g)</b>	no
<b>L'Amministrazione ha fissato, con proprio provvedimento, obiettivi specifici sui costi di funzionamento della partecipata? (art.19, c.5) <sup>(189)</sup></b>	no
<b>Esito della ricognizione</b>	razionalizzazione
<b>Modalità (razionalizzazione) <sup>(190)</sup></b>	scioglimento della società
<b>Termine previsto per la razionalizzazione <sup>(190)</sup></b>	<i>Si rimanda alla nota in fondo alla tabella</i>
<b>Le misure di razionalizzazione sono state concluse alla data del 31/12/2018?</b>	<i>Si rimanda alla nota in fondo alla tabella</i>
<b>Note*</b>	<i>La società rientra nel gruppo SMAT per cui la capogruppo dispone delle informazioni sull'avanzamento delle procedure di fallimento in corso, di cui ad oggi, non sono stati forniti aggiornamenti. L'Amministrazione, rapportandosi con la capogruppo, seguirà la procedura al fine di monitorarne l'impatto e la regolarità</i>

<sup>(158)</sup> Compilare il campo se “Attività svolta dalla Partecipata” precedentemente selezionata è “realizzazione e gestione di opera pubblica ovvero organizzazione e gestione di servizio di interesse generale tramite PPP (Art.4, c.2, lett.c)”.

<sup>(159)</sup> Compilare il campo se “Tipo di controllo” è stato selezionato elemento diverso da “nessuno”.

<sup>(160)</sup> Campo obbligatorio se per “Esito della ricognizione” è stato selezionato “Razionalizzazione”.

\* Campo con compilazione facoltativa

#### **Ulteriori informazioni relative ai campi della Sezione**

##### **- Attività svolta dalla partecipata**

La società Acque Potabili Siciliane S.p.A. si occupava, nell’Ambito Territoriale Ottimale 1 – Palermo, dell’erogazione del servizio idrico quale insieme dei servizi di captazione, adduzione e distribuzione di acqua ad usi civili e industriali, di fognatura e di depurazione delle acque reflue.

*Scheda di dettaglio***DATI ANAGRAFICI DELLA PARTECIPATA**

NOME DEL CAMPO	
<b>Codice Fiscale</b>	0152355067
<b>Denominazione</b>	Galatea S.c.a.r.l.
<b>Anno di costituzione della società</b>	1992
<b>Forma giuridica</b>	Società consortile per azioni
<b>Tipo di fondazione</b>	Scegliere un elemento.
<b>Altra forma giuridica</b>	
<b>Stato della società</b>	Sono in corso procedure di liquidazione volontaria o scioglimento
<b>Anno di inizio della procedura <sup>(191)</sup></b>	2017
<b>Società con azioni quotate in mercati regolamentati <sup>(192)</sup></b>	-
<b>Società che ha emesso strumenti finanziari quotati in mercati regolamentati (ex TUSP) <sup>(192)</sup></b>	-

<sup>(161)</sup> Compilare il campo “anno di inizio della procedura” solo se nel campo “stato della società” è stato selezionato un elemento diverso da “La società è attiva”

<sup>(162)</sup> Le società emittenti azioni o strumenti finanziari in mercati regolamentati nell’applicativo sono individuate mediante elenchi ufficiali.

**Ulteriori informazioni relative ai campi della Sezione**- **Stato della società**

La società è stata posta in liquidazione con atto del 20.10.2017. Le procedure sono tutt’ora in corso.

**SEDE LEGALE DELLA PARTECIPATA**

NOME DEL CAMPO	
<b>Stato</b>	Italia
<b>Provincia</b>	Alessandria (AL)
<b>Comune</b>	Alessandria
<b>CAP *</b>	15100
<b>Indirizzo *</b>	Via Spalto Marengo N°43
<b>Telefono *</b>	0131.261011
<b>FAX *</b>	-
<b>Email *</b>	<a href="mailto:galatearl@pec.it">galatearl@pec.it</a>

\*campo con compilazione facoltativa

### SETTORE DI ATTIVITÀ DELLA PARTECIPATA

La lista dei codici Ateco è disponibile al link <http://www.istat.it/it/strumenti/definizioni-e-classificazioni/ateco-2007>

NOME DEL CAMPO	
<b>Attività 1</b>	Cod. 70.2 – Attività di Consulenza Gestionale
<b>Peso indicativo dell'attività %</b>	100%
<b>Attività 2 *</b>	-
<b>Peso indicativo dell'attività % *</b>	
<b>Attività 3 *</b>	-
<b>Peso indicativo dell'attività % *</b>	
<b>Attività 4 *</b>	-
<b>Peso indicativo dell'attività % *</b>	

\*campo con compilazione facoltativa

### ULTERIORI INFORMAZIONI SULLA PARTECIPATA

NOME DEL CAMPO	
<b>Società in house</b>	no
<b>Previsione nello statuto di limiti sul fatturato <sup>(3)</sup></b>	Scegliere un elemento.
<b>Deliberazione di quotazione di azioni in mercati regolamentati nei termini e con le modalità di cui all'art. 26, c. 4</b>	no
<b>Società contenuta nell'allegato A al D.Lgs. n. 175/2016</b>	-
<b>Società a partecipazione pubblica di diritto singolare (art.1, c. 4, lett. A)</b>	no
<b>Riferimento normativo società di diritto singolare <sup>(193)</sup></b>	-
<b>La partecipata svolge attività economiche protette da diritti speciali o esclusivi insieme con altre attività svolte in regime di mercato</b>	no
<b>Riferimento normativo società con diritti speciali o esclusivi insieme con altre attività svolte in regime di mercato <sup>(193)</sup></b>	-
<b>Società esclusa dall'applicazione dell'art. 4 con DPCM (art. 4, c. 9)</b>	no
<b>Società esclusa dall'applicazione dell'art. 4 con provvedimento del Presidente della Regione o delle Prov. Autonome (art. 4, c. 9)</b>	no
<b>Riferimento normativo atto esclusione <sup>(194)</sup></b>	-

<sup>(163)</sup> Compilare il campo solo se nel campo precedente è stato scelto "sì"

<sup>(164)</sup> Compilare il campo solo se in uno dei campi precedenti è stato scelto "sì"

## DATI DI BILANCIO PER LA VERIFICA TUSP

NOME DEL CAMPO	Anno 2017
Tipologia di attività svolta	Attività produttive di beni e servizi
Numero medio di dipendenti	-
Numero dei componenti dell'organo di amministrazione	1 (Liquidatore)
Compenso dei componenti dell'organo di amministrazione	-
Numero dei componenti dell'organo di controllo	-
Compenso dei componenti dell'organo di controllo	-

NOME DEL CAMPO	2017	2016	2015	2014	2013
Approvazione bilancio	no	no	no	no	no
Risultato d'esercizio	n.d.	n.d.	n.d.	n.d.	n.d.

#### Attività produttive di beni e servizi o Distretti tecnologici

NOME DEL CAMPO	2017	2016	2015
A1) Ricavi delle vendite e delle prestazioni	n.d.	n.d.	n.d.
A5) Altri Ricavi e Proventi	n.d.	n.d.	n.d.
di cui Contributi in conto esercizio	n.d.	n.d.	n.d.

#### QUOTA DI POSSESSO (quota diretta e/o indiretta)



NOME DEL CAMPO	INDICAZIONI PER LA COMPILAZIONE
<b>Tipologia di Partecipazione</b>	Partecipazione indiretta
<b>Quota diretta</b> <sup>(195)</sup>	
<b>Codice Fiscale Tramite</b> <sup>(196)</sup>	07937540016
<b>Denominazione Tramite (organismo)</b> <sup>(196)</sup>	Società Metropolitana Acqua Torino S.p.A.
<b>Quota detenuta dalla Tramite nella società</b> <sup>(197)</sup>	0,50%

<sup>(165)</sup>Se la partecipazione è diretta o sia diretta che indiretta, inserire la quota detenuta direttamente dall'Amministrazione nella società.

<sup>(166)</sup>Compilare se per "Tipologia di Partecipazione" è stato indicato "Partecipazione Indiretta" o "Partecipazione diretta e indiretta". Inserire CF e denominazione dell'ultima tramite attraverso la quale la società è indirettamente partecipata dall'Amministrazione.

<sup>(167)</sup>Inserire la quota di partecipazione che la "tramite" detiene nella società.

#### QUOTA DI POSSESSO – TIPO DI CONTROLLO

NOME DEL CAMPO	INDICAZIONI PER LA COMPILAZIONE
<b>Tipo di controllo</b>	nessuno

#### INFORMAZIONI ED ESITO PER LA RAZIONALIZZAZIONE

NOME DEL CAMPO	INDICAZIONI PER LA COMPILAZIONE
<b>La partecipata svolge un'attività di produzione di beni e servizi a favore dell'Amministrazione?</b>	No
<b>Attività svolta dalla Partecipata</b>	nessuna attività
<b>Descrizione dell'attività</b>	L'attività consisteva nell'erogazione del servizio idrico integrato

NOME DEL CAMPO	INDICAZIONI PER LA COMPILAZIONE
<b>Quota % di partecipazione detenuta dal soggetto privato</b> <sup>(198)</sup>	
<b>Svolgimento di attività analoghe a quelle svolte da altre società</b> (art.20, c.2 lett.c)	no
<b>Necessità di contenimento dei costi di funzionamento</b> (art.20, c.2 lett.f)	no
<b>Necessità di aggregazione di società</b> (art.20, c.2 lett.g)	no
<b>L'Amministrazione ha fissato, con proprio provvedimento, obiettivi specifici sui costi di funzionamento della partecipata?</b> (art.19, c.5) <sup>(19)</sup>	no
<b>Esito della ricognizione</b>	razionalizzazione
<b>Modalità (razionalizzazione)</b> <sup>(200)</sup>	scioglimento della società
<b>Termine previsto per la razionalizzazione</b> <sup>(200)</sup>	<i>Si rimanda alla nota in fondo alla tabella</i>
<b>Le misure di razionalizzazione sono state concluse alla data del 31/12/2018?</b>	<i>Si rimanda alla nota in fondo alla tabella</i>
<b>Note*</b>	<i>La società rientra nel gruppo SMAT per cui la capogruppo dispone delle informazioni sull'avanzamento delle procedure di liquidazione in corso, di cui ad oggi, non sono stati forniti aggiornamenti. L'Amministrazione, rapportandosi con la capogruppo, seguirà la procedura al fine di monitorarne l'impatto e la regolarità</i>

<sup>(168)</sup> Compilare il campo se "Attività svolta dalla Partecipata" precedentemente selezionata è "realizzazione e gestione di opera pubblica ovvero organizzazione e gestione di servizio di interesse generale tramite PPP (Art.4, c.2, lett.c)".

<sup>(169)</sup> Compilare il campo se "Tipo di controllo" è stato selezionato elemento diverso da "nessuno".

<sup>(170)</sup> Campo obbligatorio se per "Esito della ricognizione" è stato selezionato "Razionalizzazione".

\* Campo con compilazione facoltativa

### **Ulteriori informazioni relative ai campi della Sezione**

**- Attività svolta dalla partecipata**

La società Galatea S.c.a.r.l. si occupava di gestire, organizzare e realizzare interventi finalizzati alla valorizzazione del territorio e delle sue risorse energetiche ed ambientali. La società aveva per oggetto la costruzione e conduzione dell'impianto di depurazione delle acque reflue del Comune di Santo Stefano Belbo, che costituiva un segmento del ciclo idrico integrato dell'ATO 4 Piemonte.

*Scheda di dettaglio***DATI ANAGRAFICI DELLA PARTECIPATA**

NOME DEL CAMPO	
<b>Codice Fiscale</b>	07328850966
<b>Denominazione</b>	GASPIU' DISTRIBUZIONE S.R.L. IN LIQUIDAZIONE
<b>Anno di costituzione della società</b>	2011
<b>Forma giuridica</b>	Società a responsabilità limitata
<b>Tipo di fondazione</b>	Scegliere un elemento.
<b>Altra forma giuridica</b>	
<b>Stato della società</b>	Sono in corso procedure di liquidazione volontaria o scioglimento
<b>Anno di inizio della procedura <sup>(201)</sup></b>	2018
<b>Società con azioni quotate in mercati regolamentati <sup>(202)</sup></b>	
<b>Società che ha emesso strumenti finanziari quotati in mercati regolamentati (ex TUSP) <sup>(202)</sup></b>	

<sup>(171)</sup> Compilare il campo “anno di inizio della procedura” solo se nel campo “stato della società” è stato selezionato un elemento diverso da “La società è attiva”

<sup>(172)</sup> Le società emittenti azioni o strumenti finanziari in mercati regolamentati nell’applicativo sono individuate mediante elenchi ufficiali.

**SEDE LEGALE DELLA PARTECIPATA**

NOME DEL CAMPO	
<b>Stato</b>	Italia
<b>Provincia</b>	Milano
<b>Comune</b>	Milano
<b>CAP *</b>	20149

NOME DEL CAMPO	
<b>Indirizzo *</b>	Viale Certosa 1
<b>Telefono *</b>	
<b>FAX *</b>	
<b>Email *</b>	

\*campo con compilazione facoltativa

### SETTORE DI ATTIVITÀ DELLA PARTECIPATA

La lista dei codici Ateco è disponibile al link <http://www.istat.it/it/strumenti/definizioni-e-classificazioni/ateco-2007>

NOME DEL CAMPO	
<b>Attività 1</b>	35.22.00 - DISTRIBUZIONE DI COMBUSTIBILI GASSOSI MEDIANTE CONDOTTE
<b>Peso indicativo dell'attività %</b>	Società Inattiva
<b>Attività 2 *</b>	
<b>Peso indicativo dell'attività % *</b>	
<b>Attività 3 *</b>	
<b>Peso indicativo dell'attività % *</b>	
<b>Attività 4 *</b>	
<b>Peso indicativo dell'attività % *</b>	

\*campo con compilazione facoltativa

### ULTERIORI INFORMAZIONI SULLA PARTECIPATA

NOME DEL CAMPO	
<b>Società in house</b>	no
<b>Previsione nello statuto di limiti sul fatturato <sup>(203)</sup></b>	

NOME DEL CAMPO	
<b>Deliberazione di quotazione di azioni in mercati regolamentati nei termini e con le modalità di cui all'art. 26, c. 4</b>	no
<b>Società contenuta nell'allegato A al D.Lgs. n. 175/2016</b>	no
<b>Società a partecipazione pubblica di diritto singolare (art.1, c. 4, lett. A)</b>	no
<b>Riferimento normativo società di diritto singolare <sup>(203)</sup></b>	
<b>La partecipata svolge attività economiche protette da diritti speciali o esclusivi insieme con altre attività svolte in regime di mercato</b>	no
<b>Riferimento normativo società con diritti speciali o esclusivi insieme con altre attività svolte in regime di mercato <sup>(203)</sup></b>	
<b>Società esclusa dall'applicazione dell'art. 4 con DPCM (art. 4, c. 9)</b>	no
<b>Società esclusa dall'applicazione dell'art. 4 con provvedimento del Presidente della Regione o delle Prov. Autonome (art. 4, c. 9)</b>	no
<b>Riferimento normativo atto esclusione <sup>(204)</sup></b>	

<sup>(173)</sup> Compilare il campo solo se nel campo precedente è stato scelto "sì"

<sup>(174)</sup> Compilare il campo solo se in uno dei campi precedenti è stato scelto "sì"

## DATI DI BILANCIO PER LA VERIFICA TUSP

NOME DEL CAMPO	Anno 2017
<b>Tipologia di attività svolta</b>	Attività produttive di beni e servizi

NOME DEL CAMPO	Anno 2017
Numero medio di dipendenti	1
Numero dei componenti dell'organo di amministrazione	1 (Liquidatore)
Compenso dei componenti dell'organo di amministrazione	18.000,00
Numero dei componenti dell'organo di controllo	-
Compenso dei componenti dell'organo di controllo	-

NOME DEL CAMPO	2017	2016	2015	2014	2013
Approvazione bilancio	sì	sì	sì	sì	sì
Risultato d'esercizio	(2.181.920)	(449.445)	28.017	11.316	7.850

#### Attività produttive di beni e servizi o Distretti tecnologici

NOME DEL CAMPO	2017	2016	2015
A1) Ricavi delle vendite e delle prestazioni	0	1.105.313	2.162.468
A5) Altri Ricavi e Proventi	19.470	137.867	23.083
di cui Contributi in conto esercizio	0	0	0

#### QUOTA DI POSSESSO (quota diretta e/o indiretta)

NOME DEL CAMPO	INDICAZIONI PER LA COMPILAZIONE
Tipologia di Partecipazione	Partecipazione indiretta

NOME DEL CAMPO	INDICAZIONI PER LA COMPILAZIONE
<b>Quota diretta</b> <sup>(205)</sup>	0%
<b>Codice Fiscale Tramite</b> <sup>(86)</sup>	09479040017
<b>Denominazione Tramite (organismo)</b> <sup>(206)</sup>	Distribuzione Gas Naturale S.r.l.
<b>Quota detenuta dalla Tramite nella società</b> <sup>(207)</sup>	40%

<sup>(175)</sup>Se la partecipazione è diretta o sia diretta che indiretta, inserire la quota detenuta direttamente dall'Amministrazione nella società.

<sup>(176)</sup>Compilare se per "Tipologia di Partecipazione" è stato indicato "Partecipazione Indiretta" o "Partecipazione diretta e indiretta". Inserire CF e denominazione dell'ultima tramite attraverso la quale la società è indirettamente partecipata dall'Amministrazione.

<sup>(177)</sup>Inserire la quota di partecipazione che la "tramite" detiene nella società.

#### QUOTA DI POSSESSO – TIPO DI CONTROLLO

NOME DEL CAMPO	INDICAZIONI PER LA COMPILAZIONE
<b>Tipo di controllo</b>	nessuno

#### INFORMAZIONI ED ESITO PER LA RAZIONALIZZAZIONE

NOME DEL CAMPO	INDICAZIONI PER LA COMPILAZIONE
<b>La partecipata svolge un'attività di produzione di beni e servizi a favore dell'Amministrazione?</b>	No
<b>Attività svolta dalla Partecipata</b>	nessuna attività
<b>Descrizione dell'attività</b>	Distribuzione di combustibili gassosi mediante condotte



NOME DEL CAMPO	INDICAZIONI PER LA COMPILAZIONE
<b>Quota % di partecipazione detenuta dal soggetto privato</b> <sup>(208)</sup>	
<b>Svolgimento di attività analoghe a quelle svolte da altre società</b> (art.20, c.2 lett.c)	si
<b>Necessità di contenimento dei costi di funzionamento</b> (art.20, c.2 lett.f)	si
<b>Necessità di aggregazione di società</b> (art.20, c.2 lett.g)	no
<b>L'Amministrazione ha fissato, con proprio provvedimento, obiettivi specifici sui costi di funzionamento della partecipata?</b> (art.19, c.5) <sup>(209)</sup>	no
<b>Esito della ricognizione</b>	razionalizzazione
<b>Modalità (razionalizzazione)</b> <sup>(210)</sup>	messa in liquidazione della società
<b>Termine previsto per la razionalizzazione</b> <sup>(210)</sup>	30/06/2020
<b>Le misure di razionalizzazione sono state concluse alla data del 31/12/2018?</b>	No
<b>Note*</b>	

<sup>(178)</sup> Compilare il campo se "Attività svolta dalla Partecipata" precedentemente selezionata è "realizzazione e gestione di opera pubblica ovvero organizzazione e gestione di servizio di interesse generale tramite PPP (Art.4, c.2, lett.c)".

<sup>(179)</sup> Compilare il campo se "Tipo di controllo" è stato selezionato elemento diverso da "nessuno".

<sup>(180)</sup> Campo obbligatorio se per "Esito della ricognizione" è stato selezionato "Razionalizzazione".

\* Campo con compilazione facoltativa