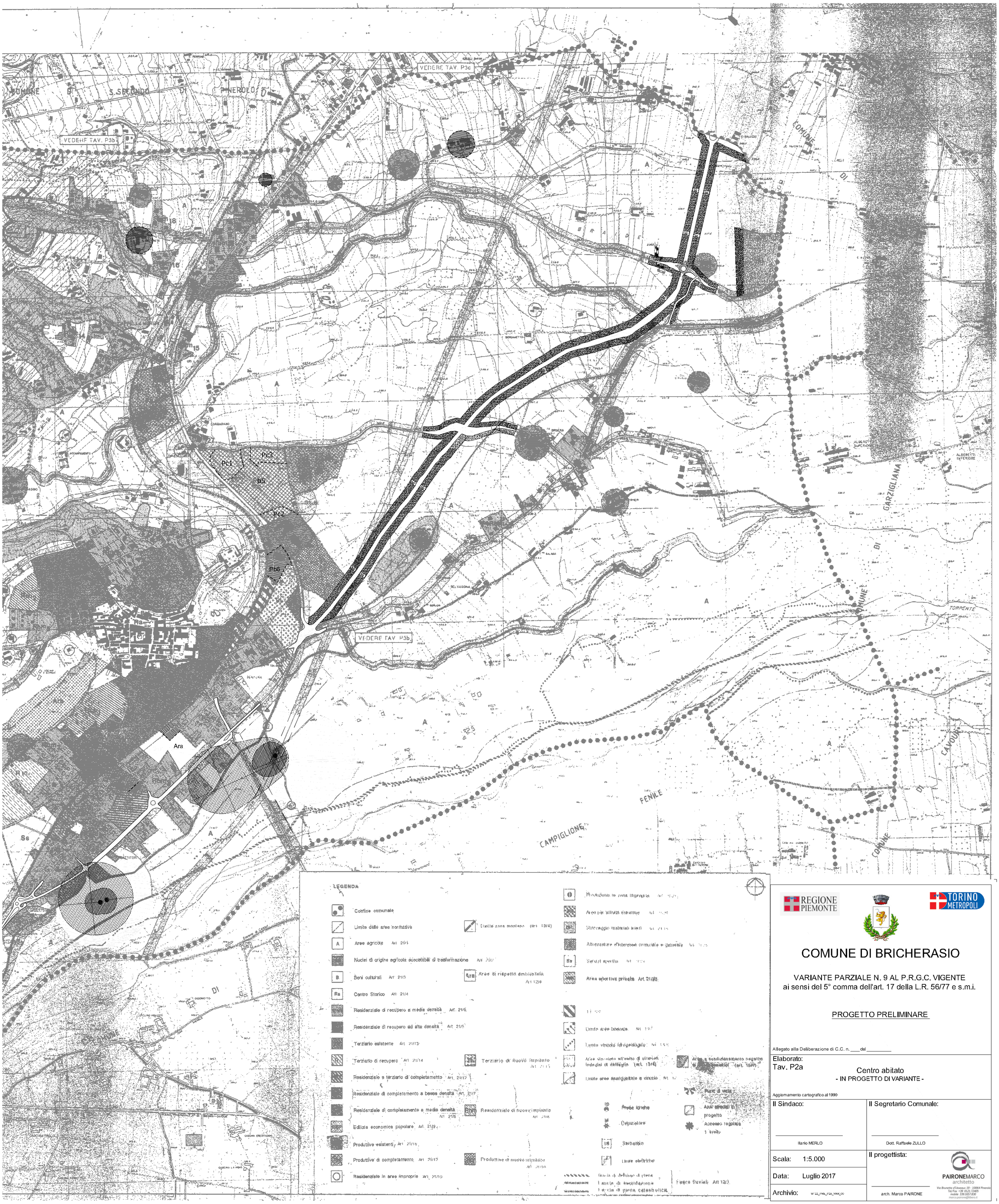

REGIONE PIEMONTE

TORINO METROPOLI

COMUNE DI BRICHERASIO

VARIANTE PARZIALE N. 9 AL P.R.G.C. VIGENTE
ai sensi del 5° comma dell'art. 17 della L.R. 56/77 e s.m.i.

PROGETTO PRELIMINARE

Allegato alla Deliberazione di C.C. n. ____ del _____

Elaborato:
Tav. P2a

Centro abitato
- IN PROGETTO DI VARIANTE -

Aggiornamento cartografico al 1990

Il Sindaco:	Il Segretario Comunale:
Ilario MERLO	Dott. Raffaele ZULLO
Scala: 1:5.000	Il progettista:
Data: Luglio 2017	
Archivio: M122_PNE_P2a_VAR_00	arch. Marco PAIRONE

PAIRONEMARCO architetto
Via Brunetto d'Usseaux 19 - 10064 Pinerolo
Tel/Fax +39 0121.72405
mobile 339.1657.830
marco.pairone@libero.it